Tribuna de Jóvenes Compositores

FRANCISCO JAVIER LOPEZ DE GUEREÑA

QUINTETO PARA UNA ESPERA IMPOSIBLE

PARA CLARINETE, CORNO INGLES,
TROMPA, FAGOT Y VIOLONCELLO

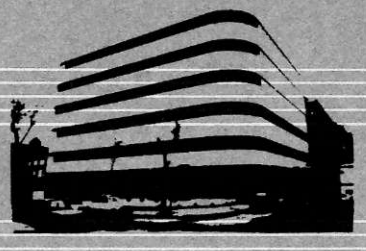

Fundación Juan March

TRIBUNA DE JOVENES COMPOSITORES / 22

Depósito Legal: M-16294-1985
I.S.B.N.: 84-7075-317-7
Impresión: Ediciones Peninsular. Tomelloso, 27. 28026-Madrid

Tribuna de Jóvenes Compositores / 22

FRANCISCO JAVIER LOPEZ DE GUEREÑA

QUINTETO PARA UNA ESPERA IMPOSIBLE

PARA CLARINETE, CORNO INGLES.
TROMPA. FAGOT Y VIOLONCELLO

Fundación Juan March

La *Tribuna de Jóvenes Compositores* es una actividad de la Fundación Juan March que se concreta en la organización de conciertos con obras no estrenadas ni editadas de compositores españoles menores de treinta años, en su grabación y en la edición de la partitura en facsímil.

El primero de estos conciertos se celebró en el Salón de Actos de la Fundación el 26 de mayo de 1982, el segundo el 18 de mayo de 1983, y el tercero el 30 de mayo de 1984.

Esta partitura fue presentada a la convocatoria de la Cuarta Tribuna de Jóvenes Compositores, hecha pública en Septiembre de 1984, y fue seleccionada junto con otras cuatro obras por un Comité de Lectura formado por D. Miguel Angel Coria, D. Antón García Abril y D. Xavier Montsalvatge. Su estreno tuvo lugar en el concierto celebrado en el Salón de Actos de la Fundación Juan March el 8 de mayo de 1985 interpretado por el Grupo Koan dirigido por José Ramón Encinar.

Edición de 300 ejemplares que se reparten gratuitamente a compositores, críticos, investigadores, Bibliotecas y Centros especializados.

A Pilar Barrera
y a mis padres

Moderato (♩ = 112)

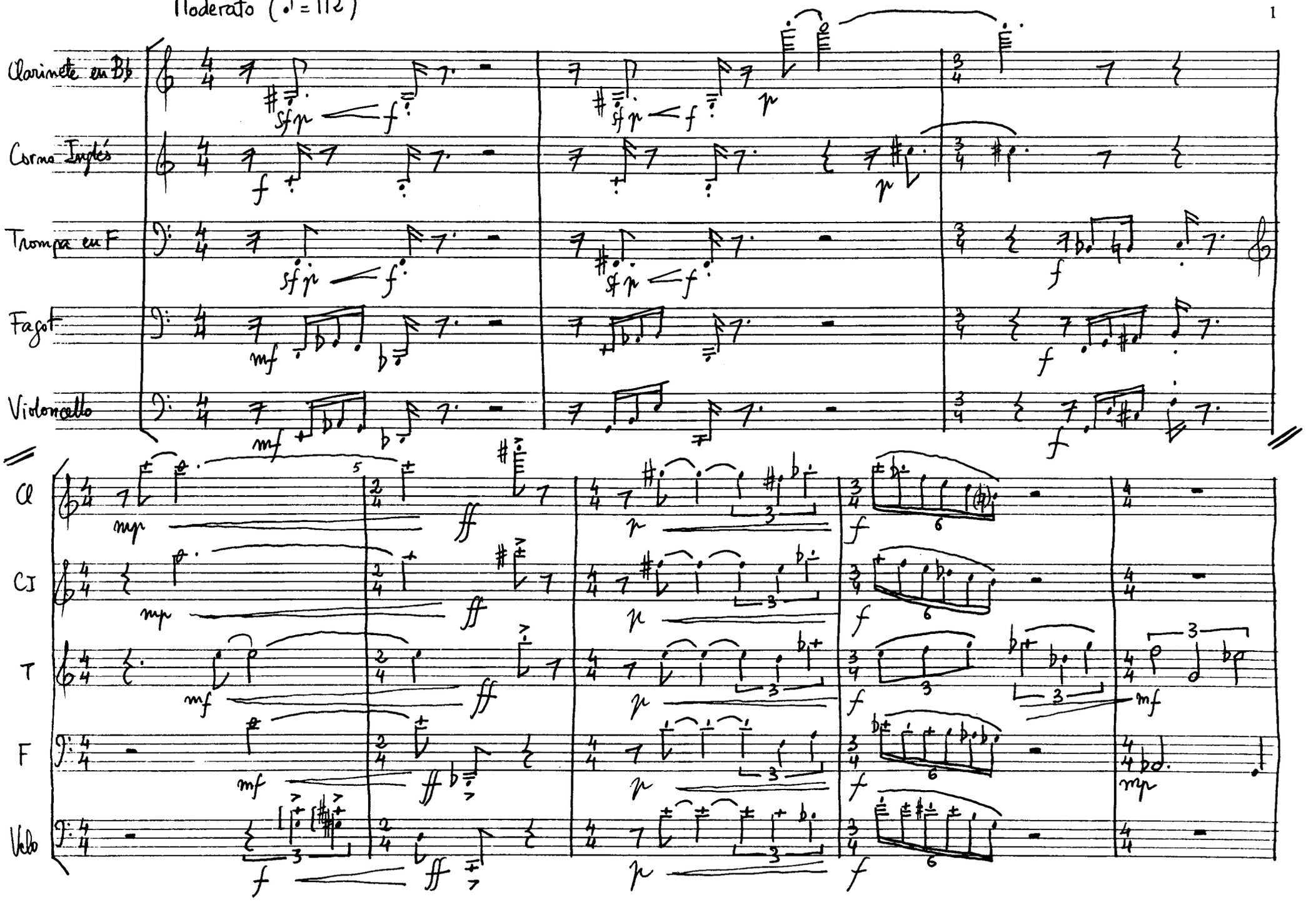

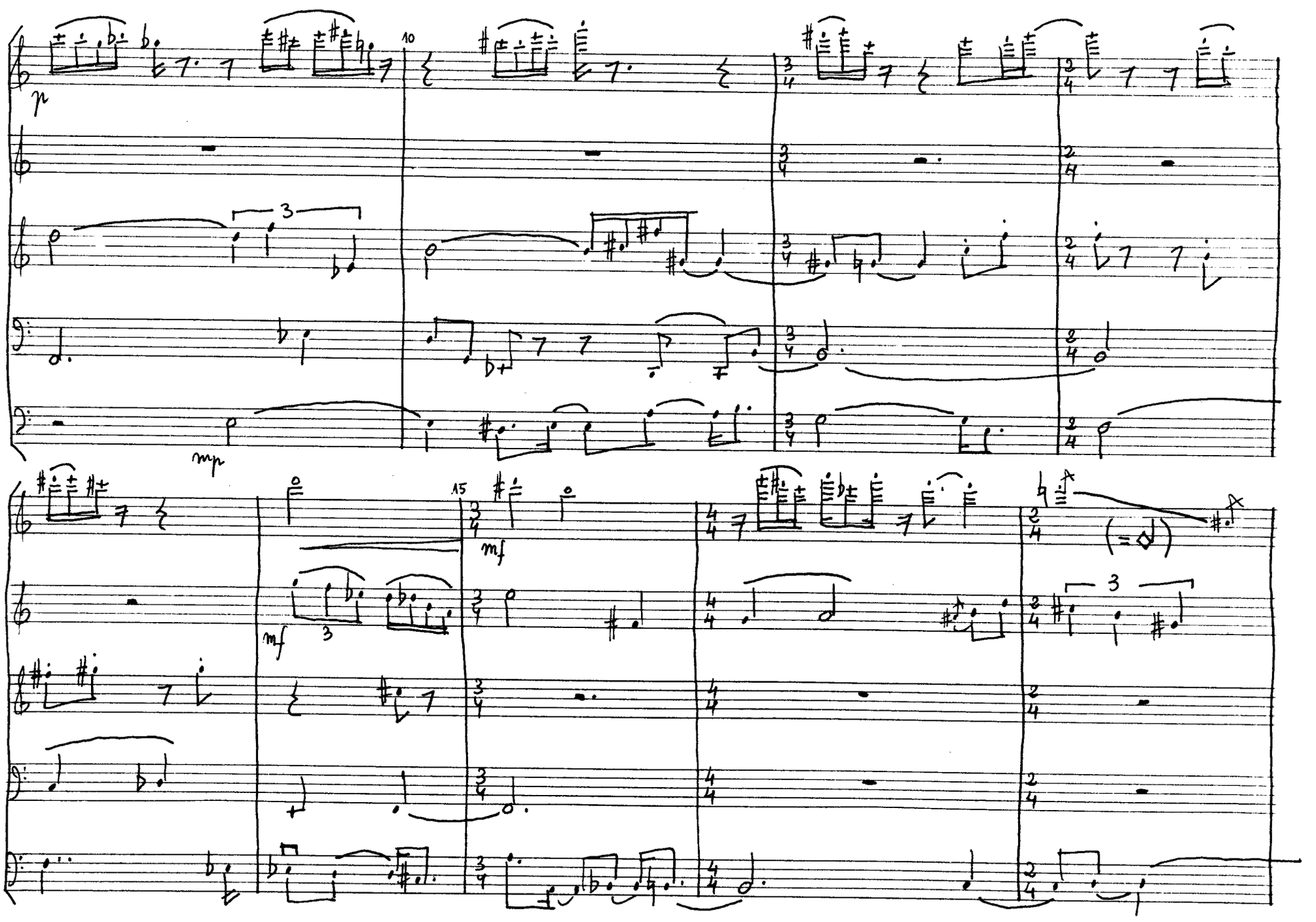
p
mp
mf
mf
(= ♩)

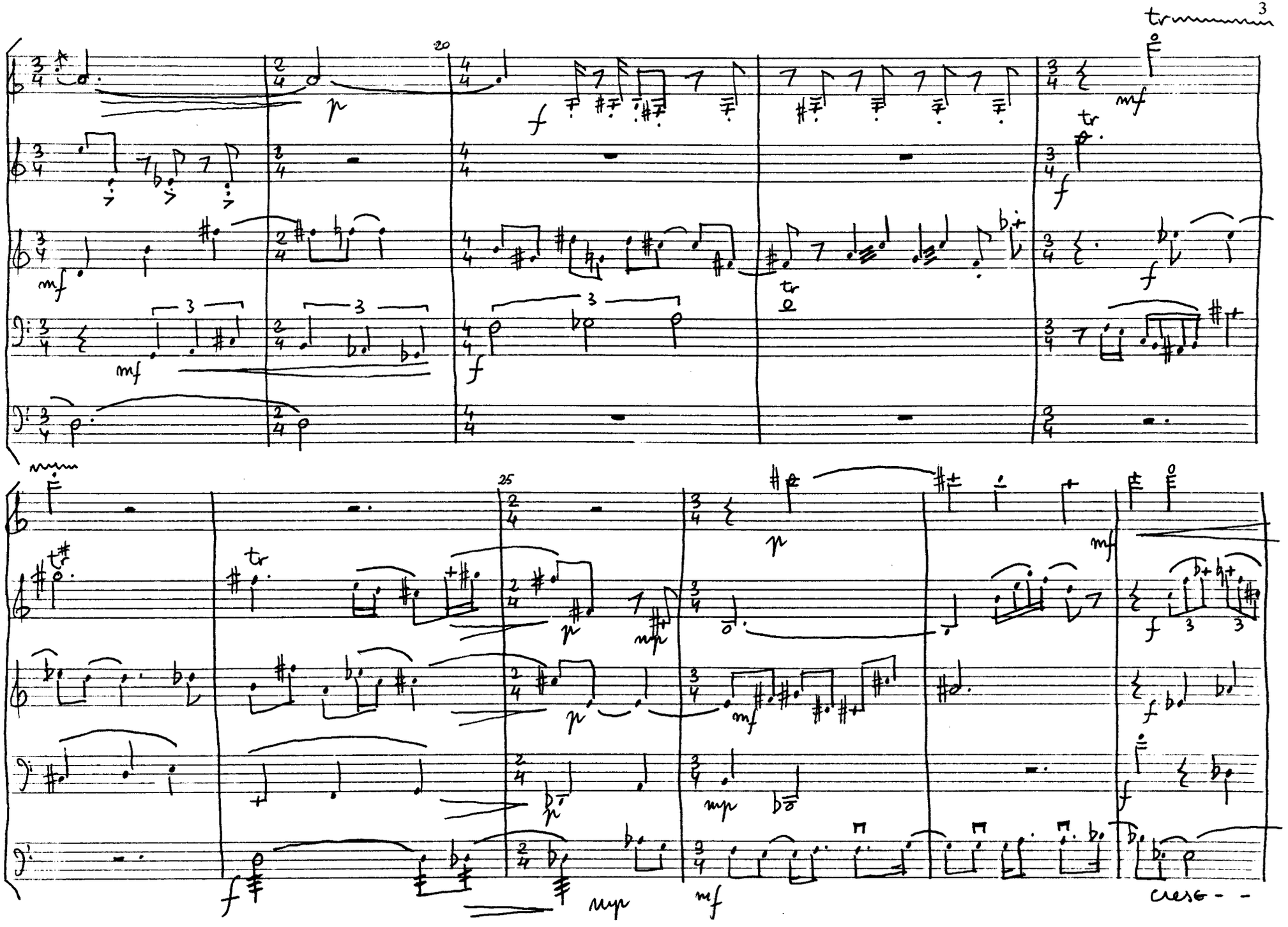
tr
20
25
cresc - -

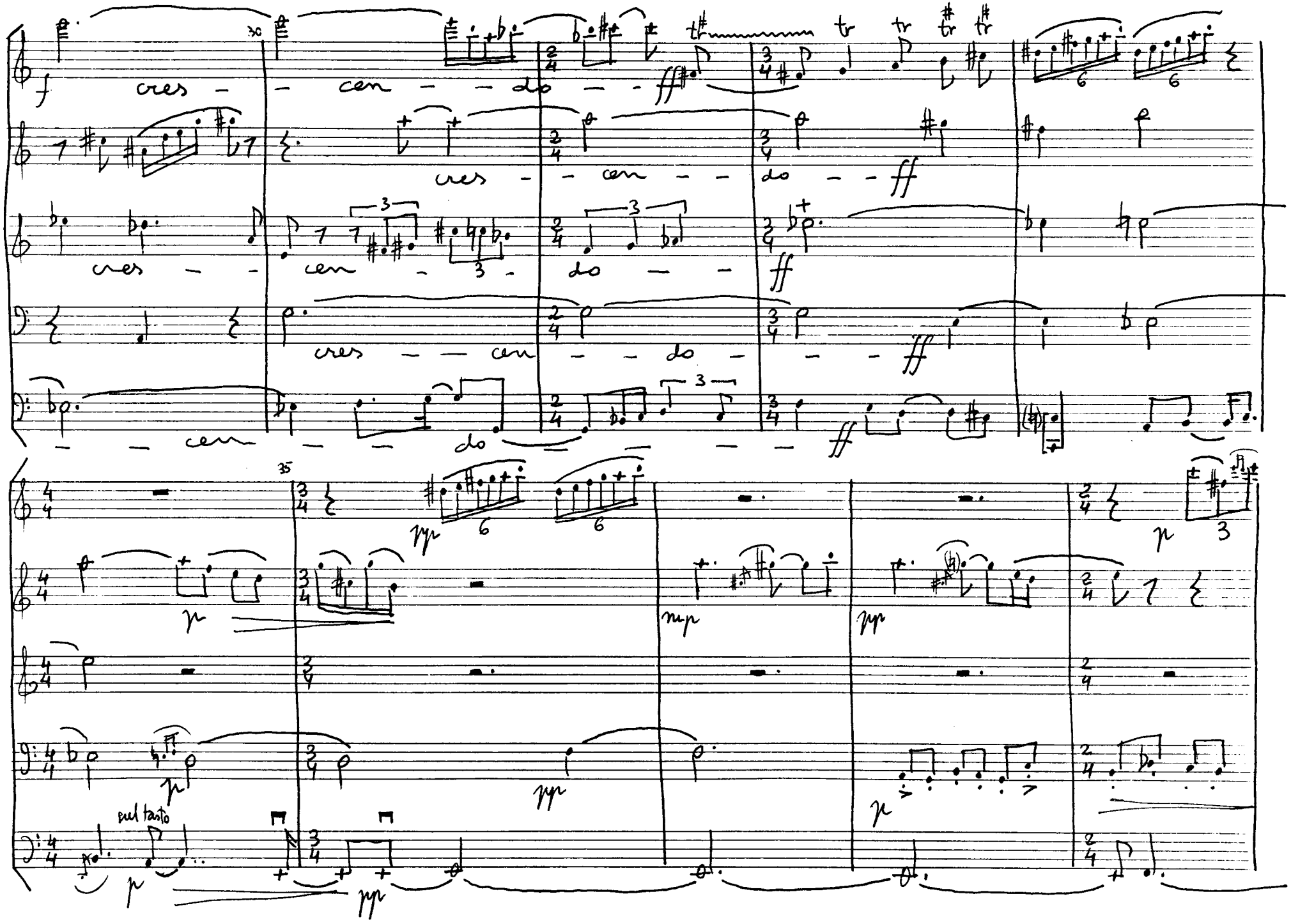
cres - - cen - - do - - ff
35
sul tasto

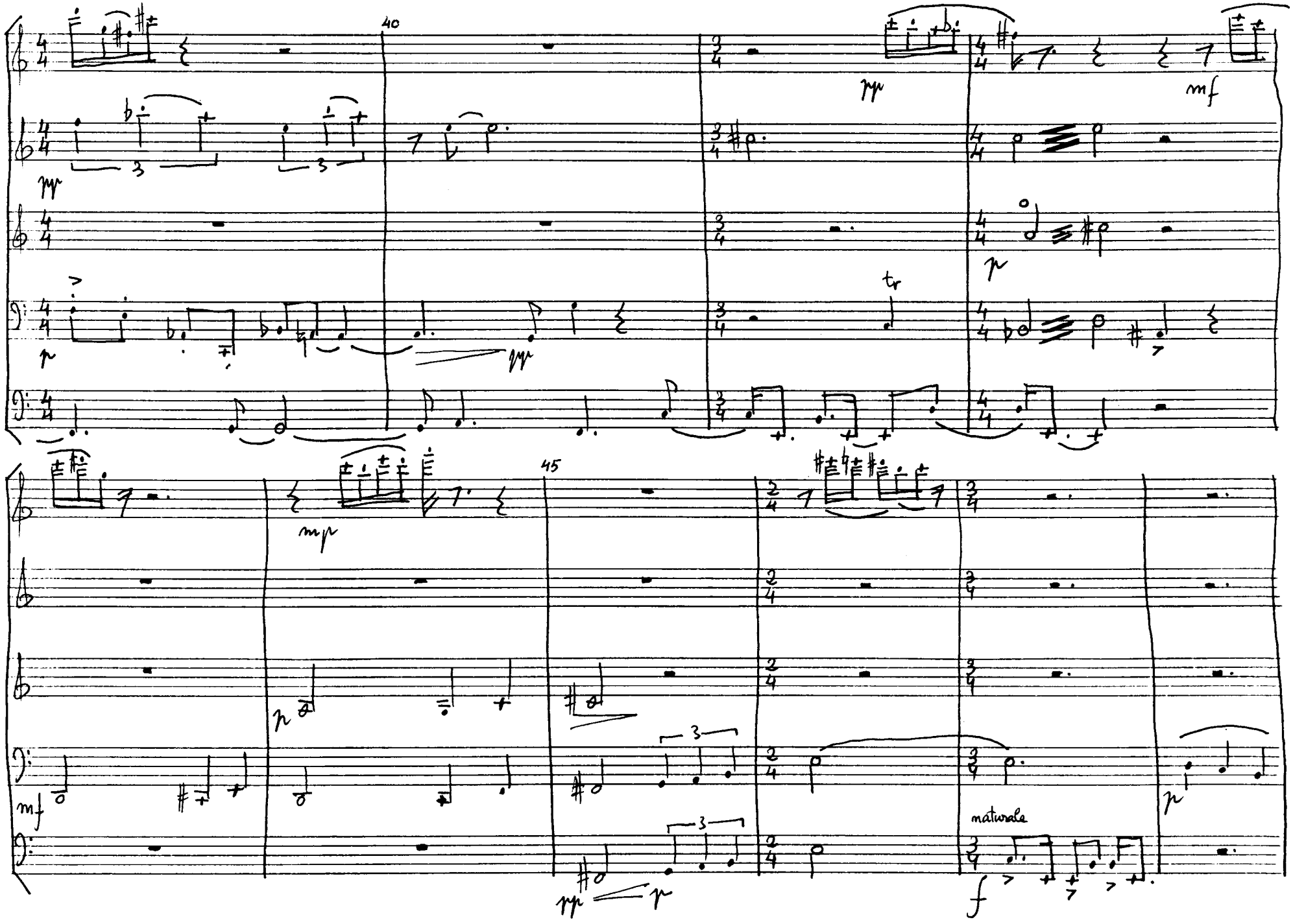
40
45
naturale

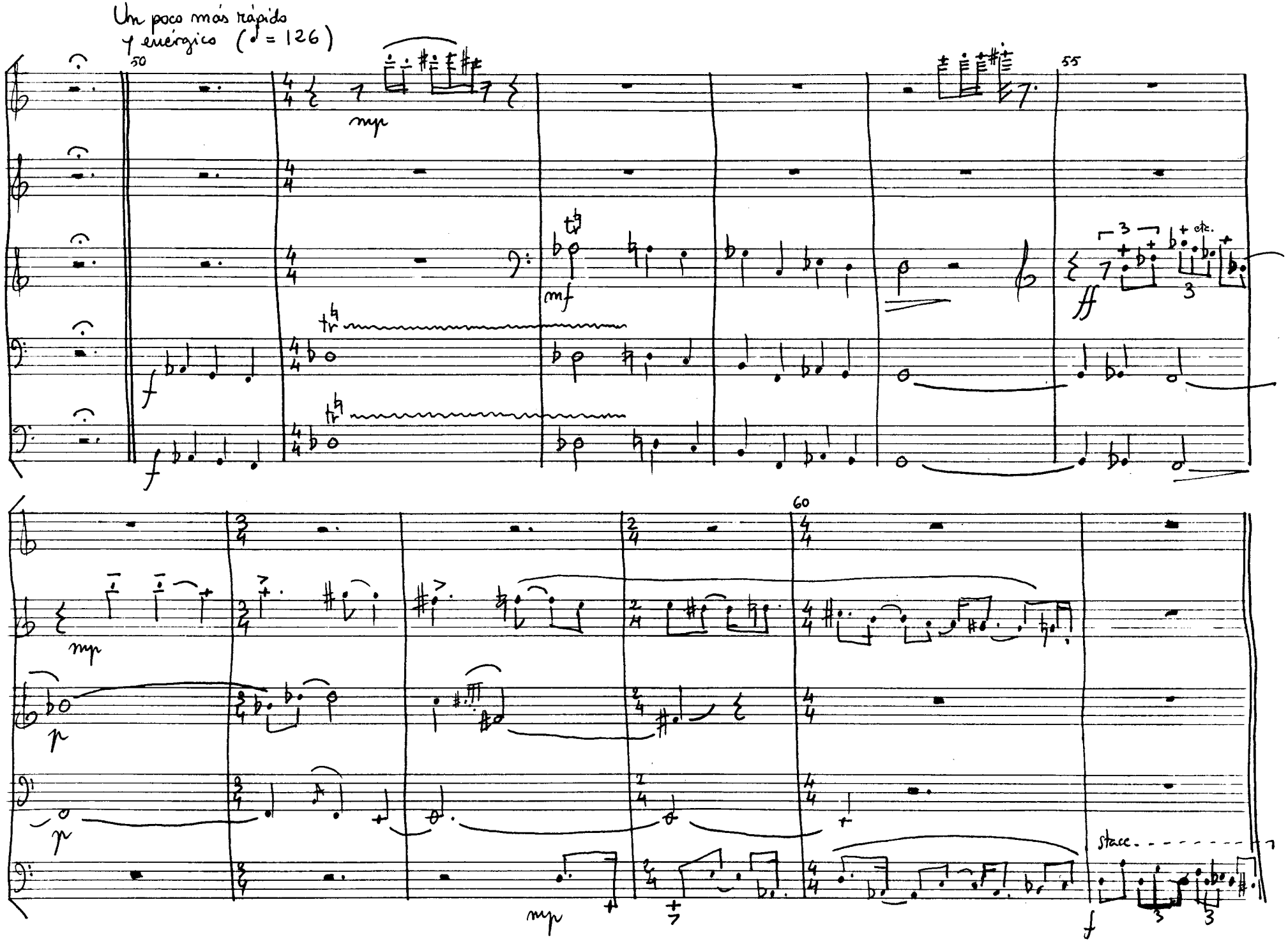
Un poco más rápido
y enérgico (♩ = 126)
50
55
60
mp
mf
ff
f
p
etc.
stacc.

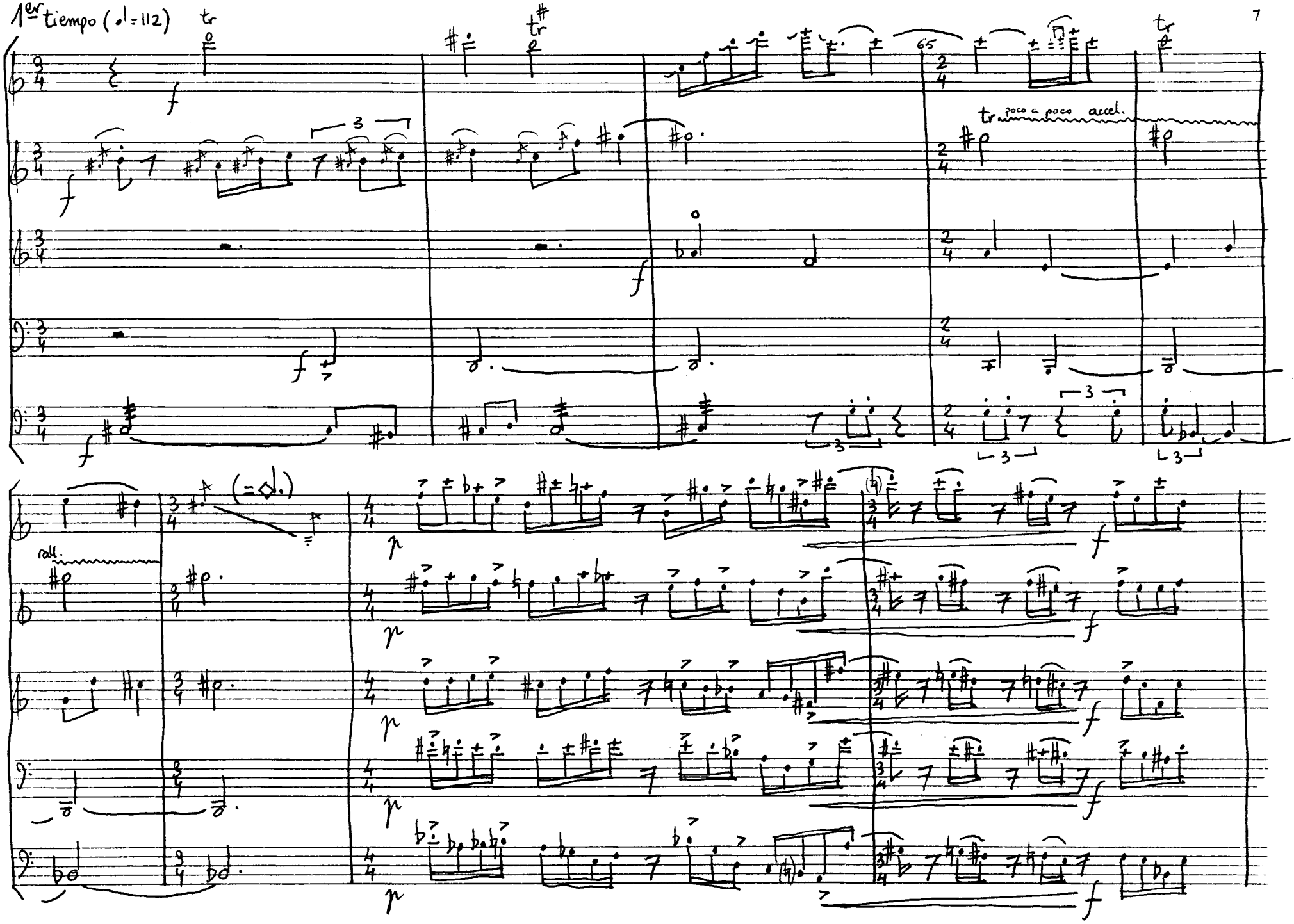
1er tiempo (♩=112)
tr
poco a poco accel.
rall.
(=♩.)

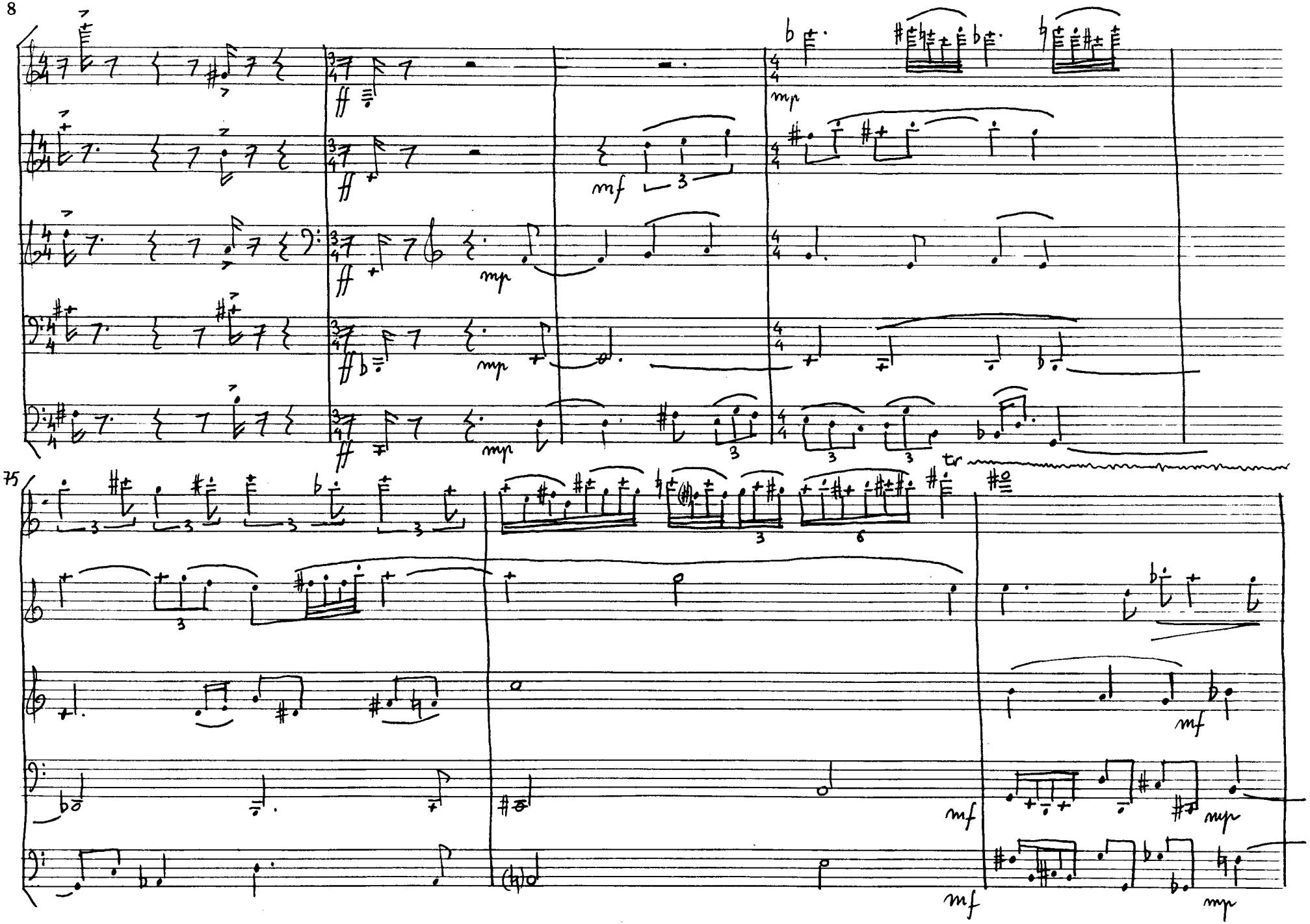
mp
mf
mp
mp
mp
tr
75
mf
mf
mf
mp
mp

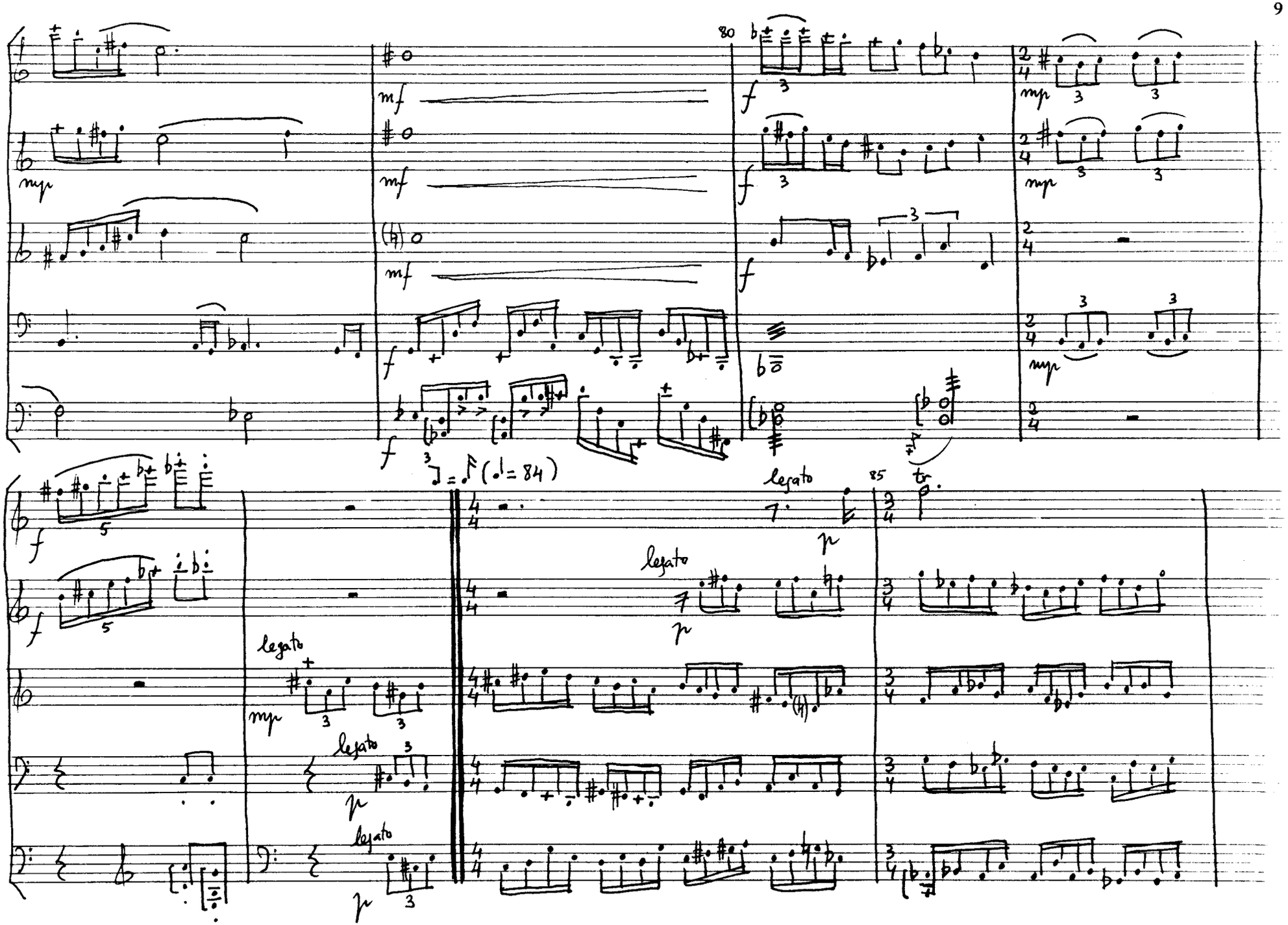
80
mf
mp
f
legato
p
85
tr
(♩= 84)

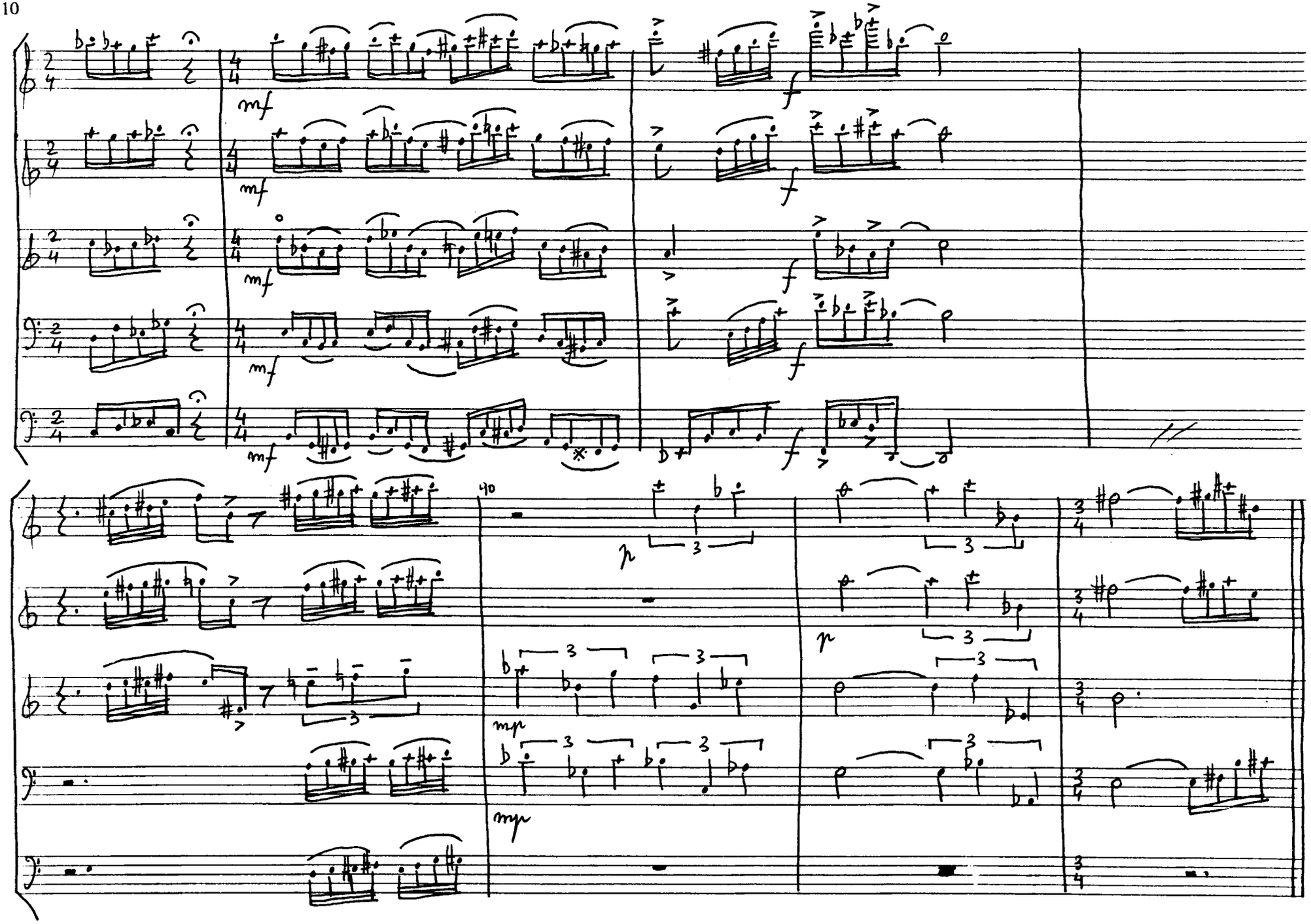
mf
f
40
p
mp
3

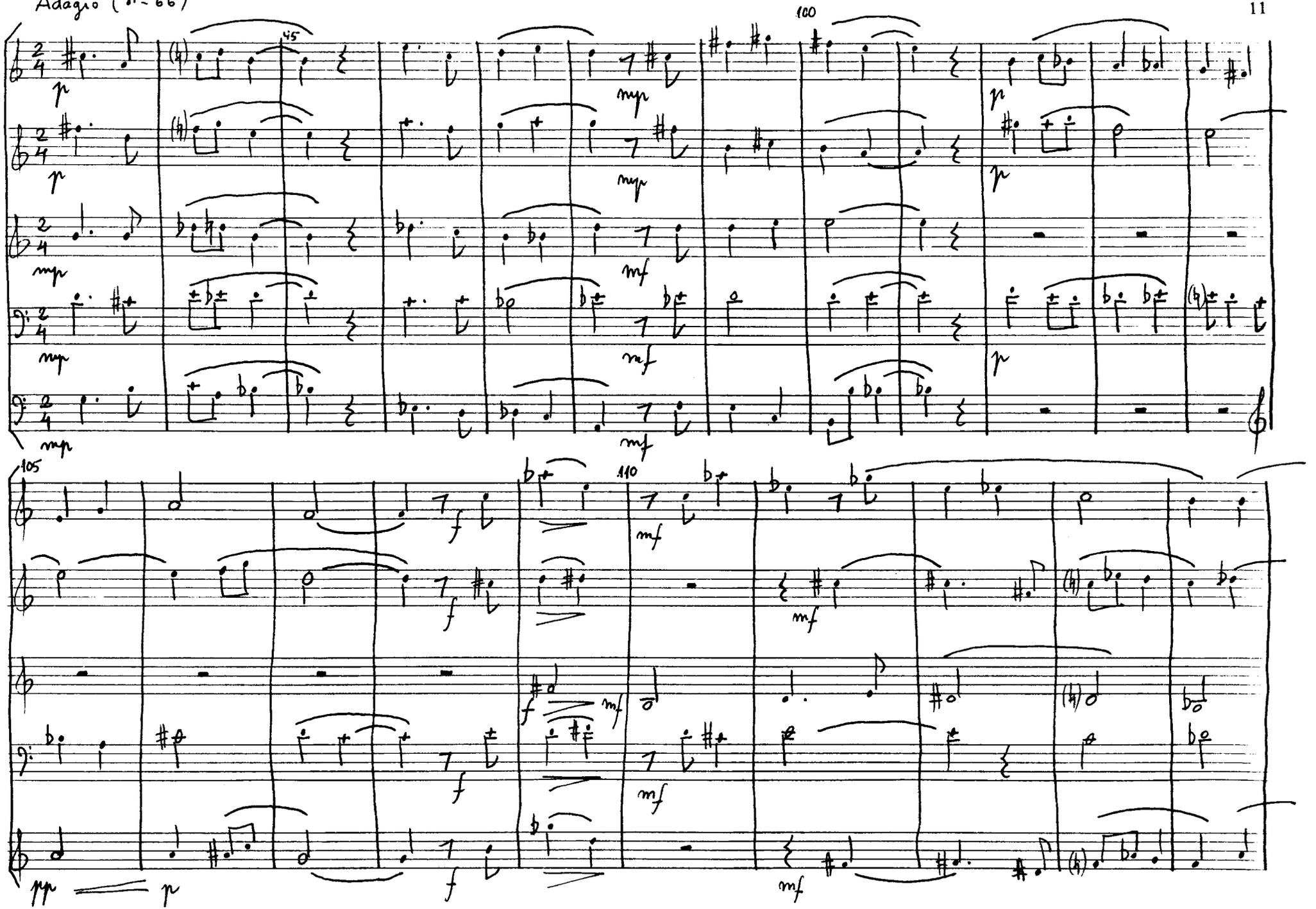
Adagio (♩.= 66)
45
100
105
110

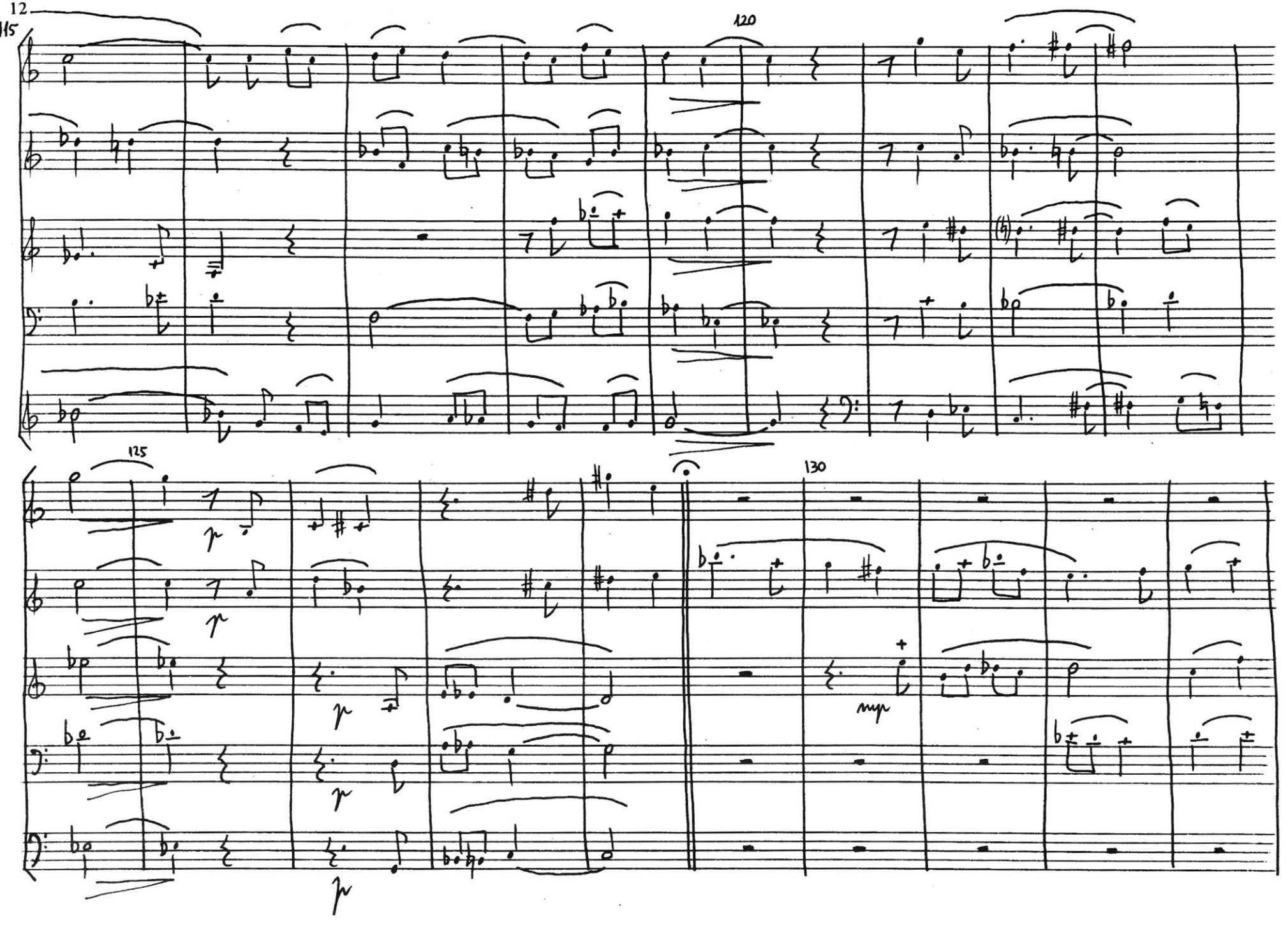
115
120
125
130
p
mp

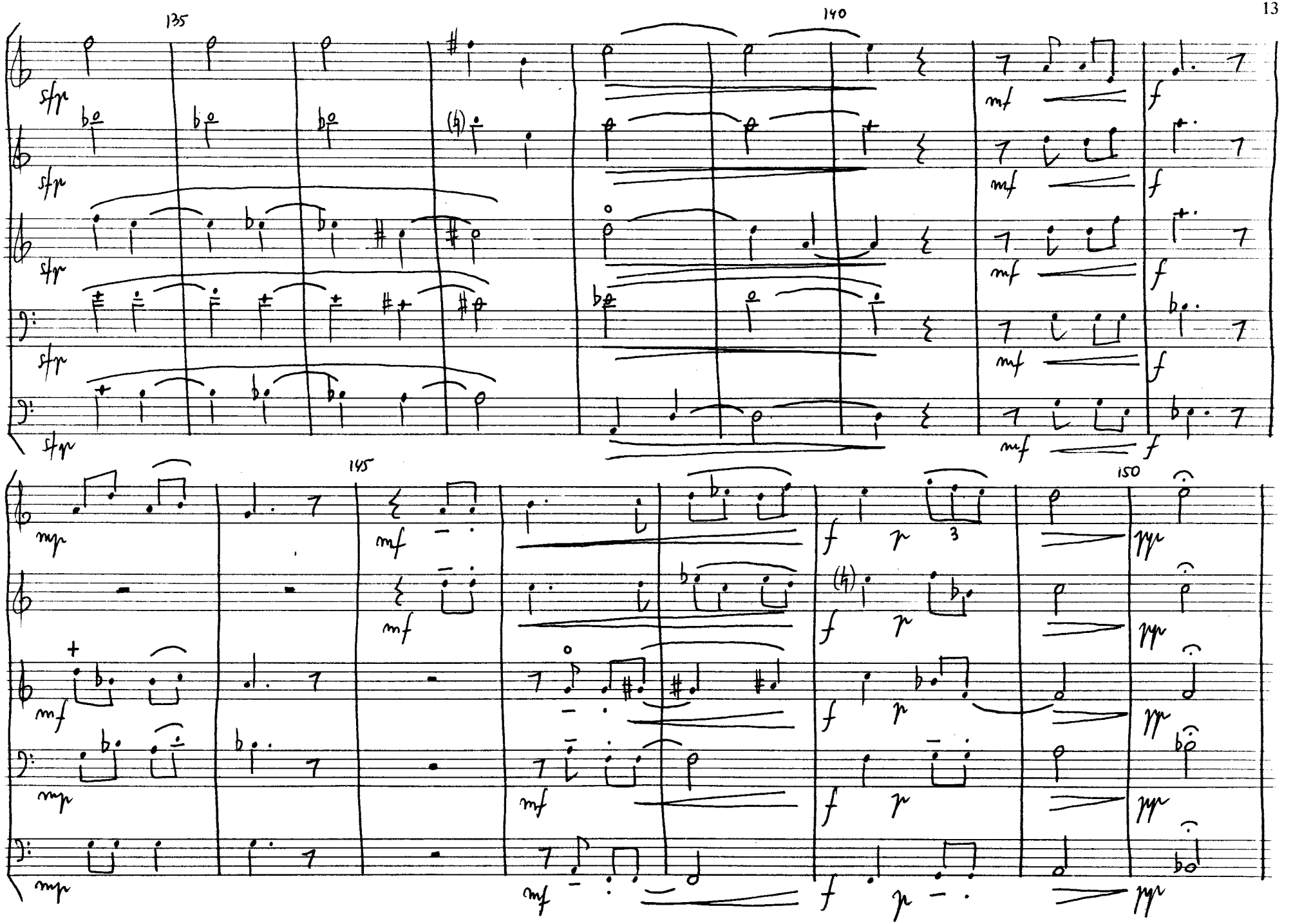
135
140
145
150
sfp
mf
f
mp
p
pp
3

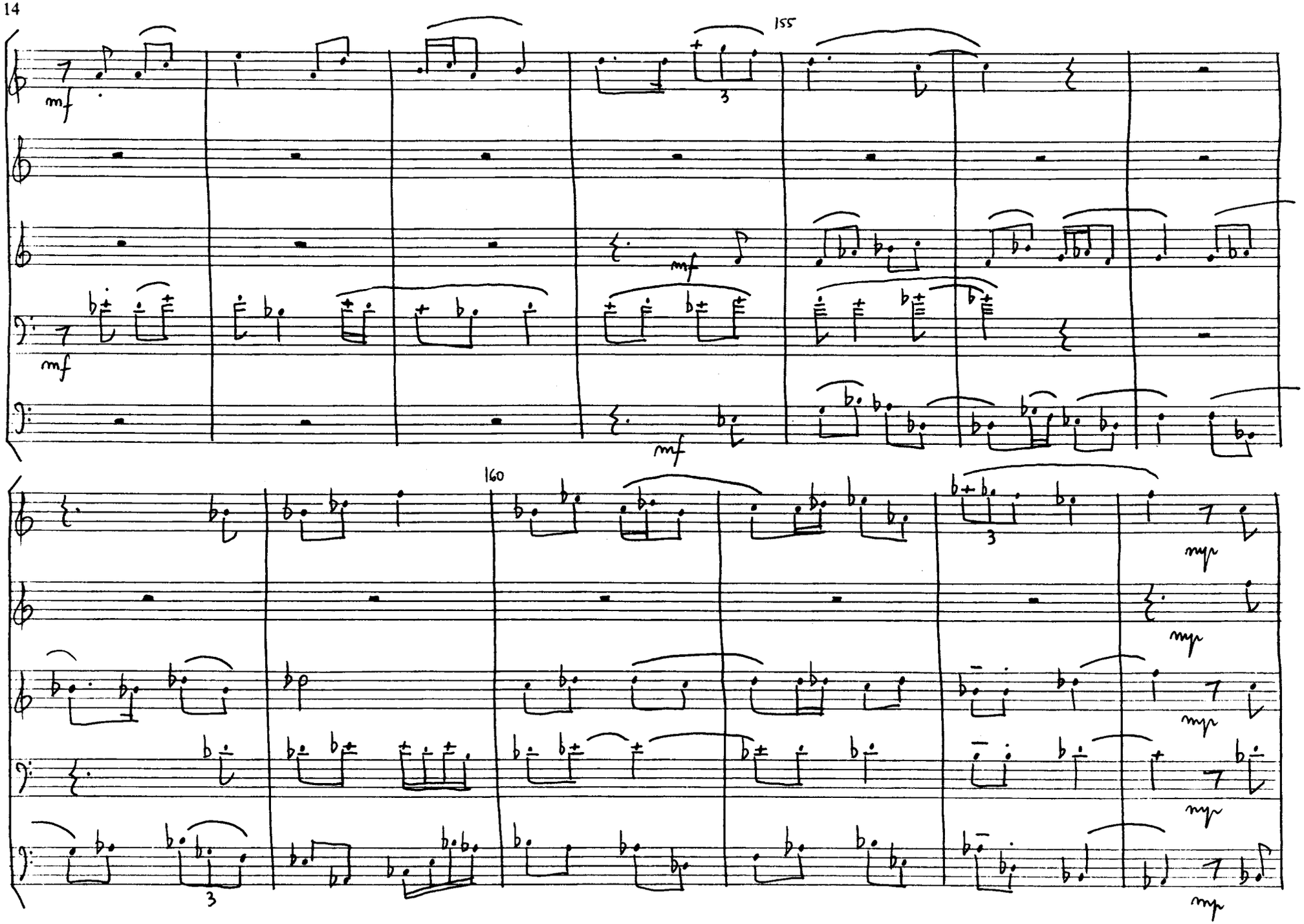
155
mf
mf
mf
mf
160
3
3
mp
mp
mp
mp

165

ritardando

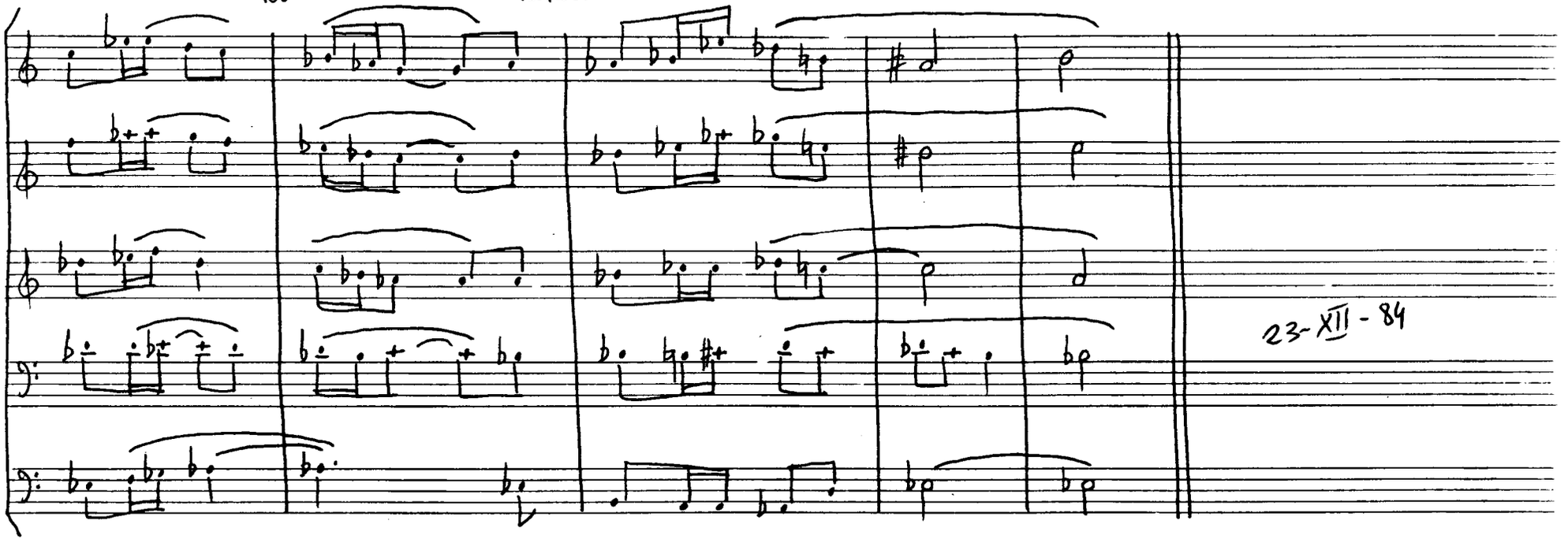

23-XII-84

Tribuna de Jóvenes Compositores

Títulos publicados

1 **Aracil Avila,** Alfredo
Sonata nº 2 ("Los Reflejos")

2 **Balboa Rodríguez,** Francisco Manuel
Pequeña cantata profana sobre un fragmento de Leconte de Lisle.

3 **Casablancas Domingo,** Benet
Quartet sense nom.

4 **Fernández Guerra,** Jorge
Tres noches

5 **Guajardo Torres,** Pedro
Anaglyphos

6 **Núñez Pérez,** Adolfo
Sexteto para siete

7 **Roig-Francolí Costa,** Miguel Ángel
Concierto en Do

8 **Seco de Arpe,** Manuel José
Piezas musicales para la tarde

9 **Armenteros González,** Eduardo
Estructuras simétricas

10 **Berea Florez,** José Manuel
Quinteto con clarinete

11 **García Pistolesi,** Juan
Ricercare a quattro

12 **Macías Alonso,** Enrique X.
Souvenir nº 1 pour neuf instruments

13 **Pagán Santamaría,** Juan Antonio
Sinfonía de cámara nº 1

14 **Pérez Maseda,** Eduardo
Concierto para violoncello y orquesta de cámara

15 **Casablancas Domingo,** Benet
D'Humanal fragment

16 **Durán-Loriga Martínez-Correcher,** Jacobo
Dos piezas para diez instrumentistas:
Nocturno y Divertimento

17 **García Demestres,** Alberto
Dammerungen ohne Dich

18 **Guzmán i Antich,** Josep Lluis
Dos poemes D'Emily Dickinson

19 **Martínez Izquierdo,** Ernest
Quartet de Corda

20 **Roldán Samiñán,** Ramón
Diálogos

21 **Galán Bueno,** Carlos Pablo
Grito del silencio, Op. 16:
Cantata al ser humano

22 **López de Guereña,** Francisco Javier
Quinteto para una espera imposible

23 **López López,** José Manuel
Septeto

24 **Llanas Rich,** Albert
Impresions per a veu i quartet de cordes

25 **Miyar,** Pablo
Ashur

Tribuna de Jóvenes Compositores

22

FUNDACION JUAN MARCH
Castelló, 77. 28006-Madrid