



# Un paseo por Ostia Antica

José M. Luzón Nogué

Situación

Acceso por mar

Acceso por tierra

Historia de la ciudad

Historia de las excavaciones

Estudios recientes

Un paseo por la ciudad

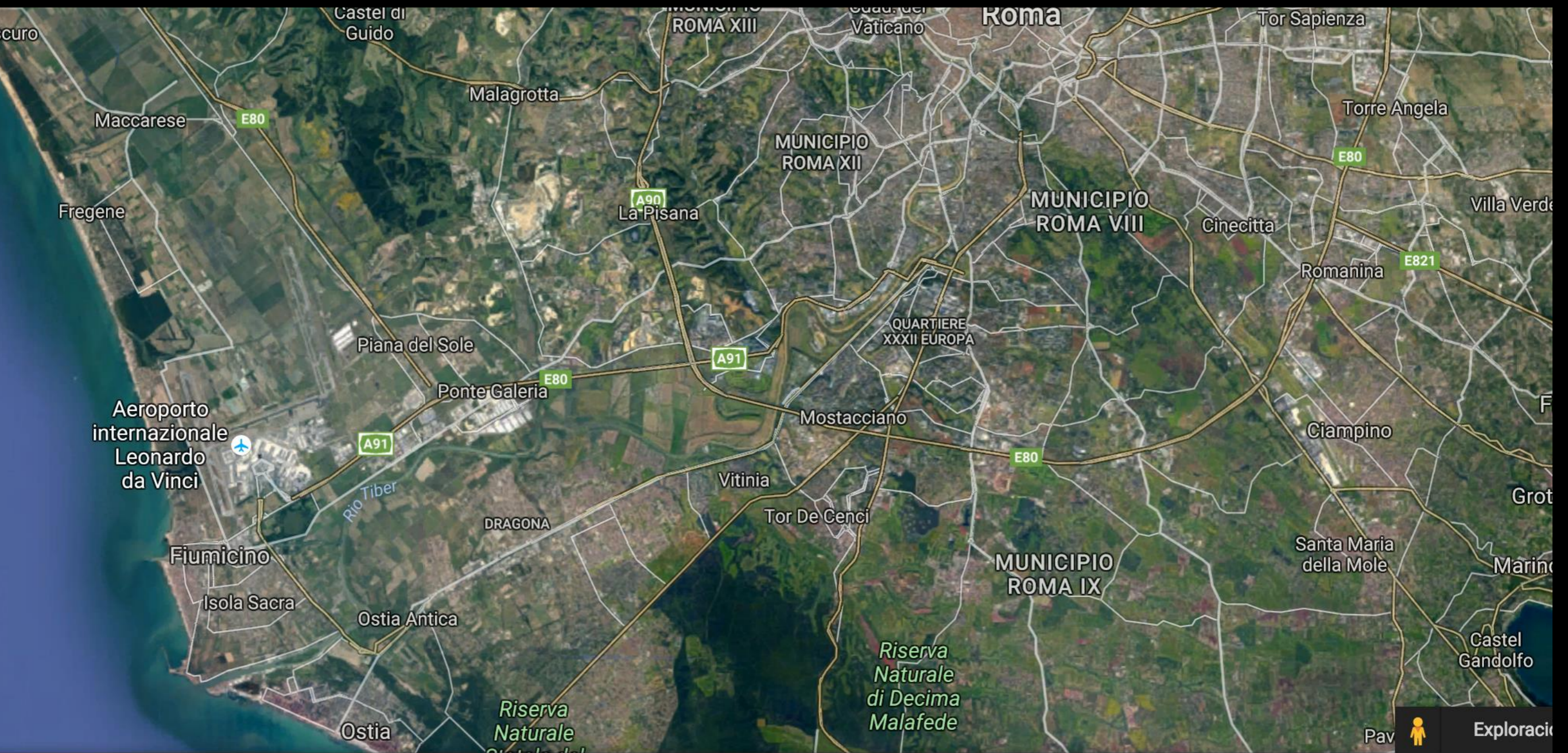



48

50

49

51

52

1911

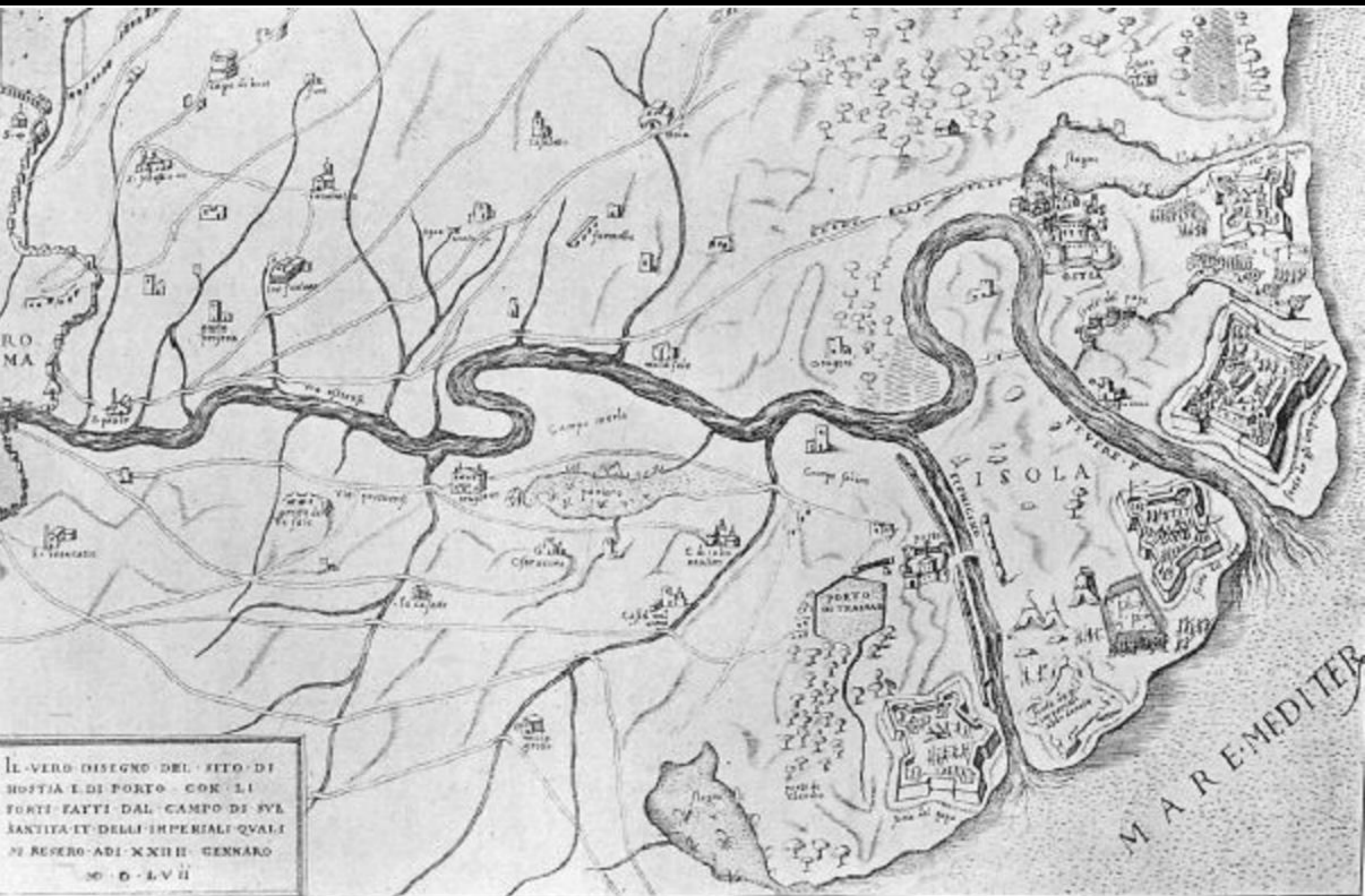

IL VERO DISEGNO DEL SITO DI  
HOSTIA E DI PORTO CON LI  
FORTI FATTI DAL CAMPO DI SVL  
SANTITA ET DELL' IMPERIALI QUALI  
SI RESERO ADI XXIII GENNARO  
M D LVII

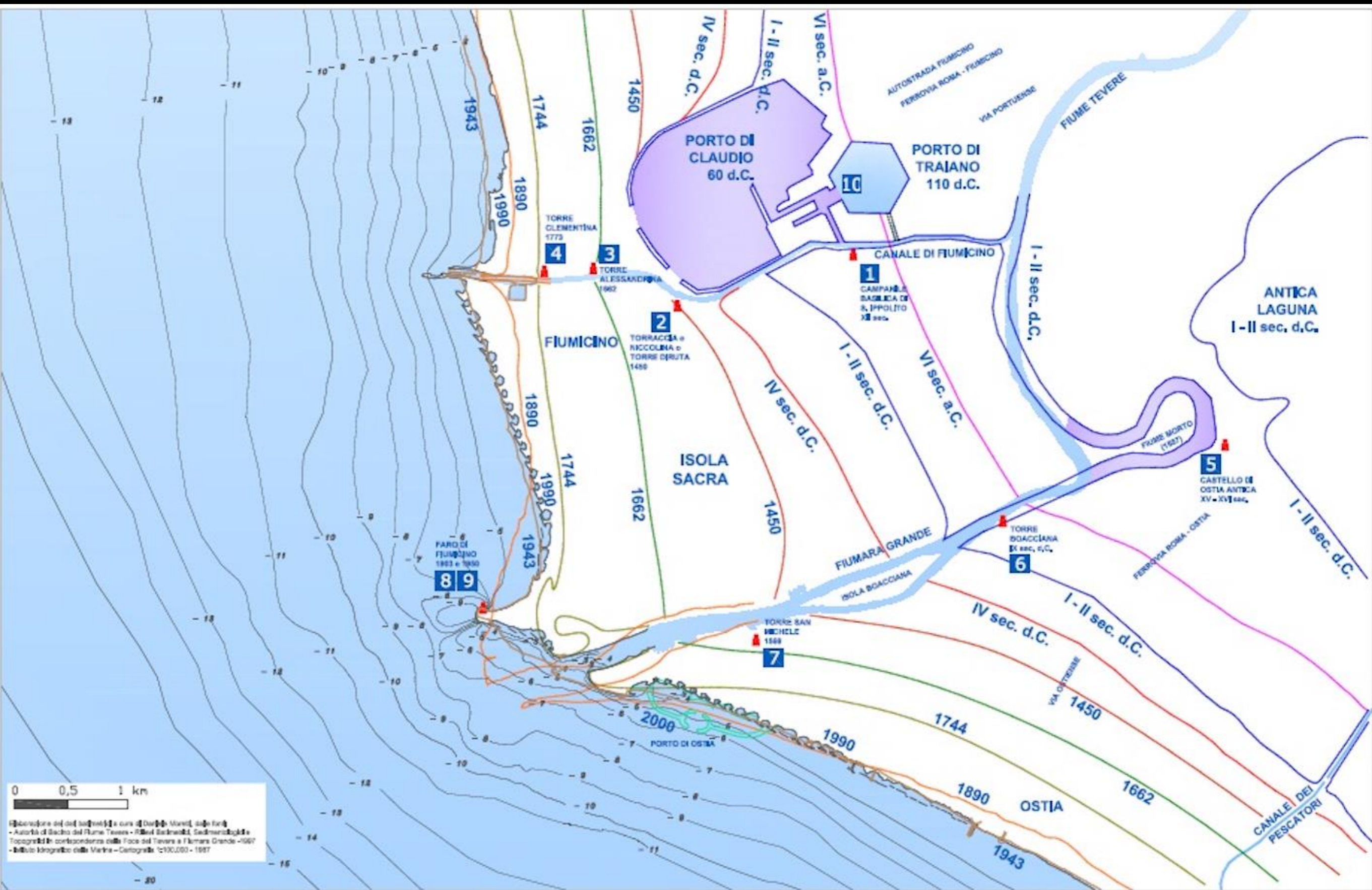

EVOLUCIÓN DE LA COSTA EN LA DESEMBOCADURA DEL TIBER  
P. Bersani, D. Moretti

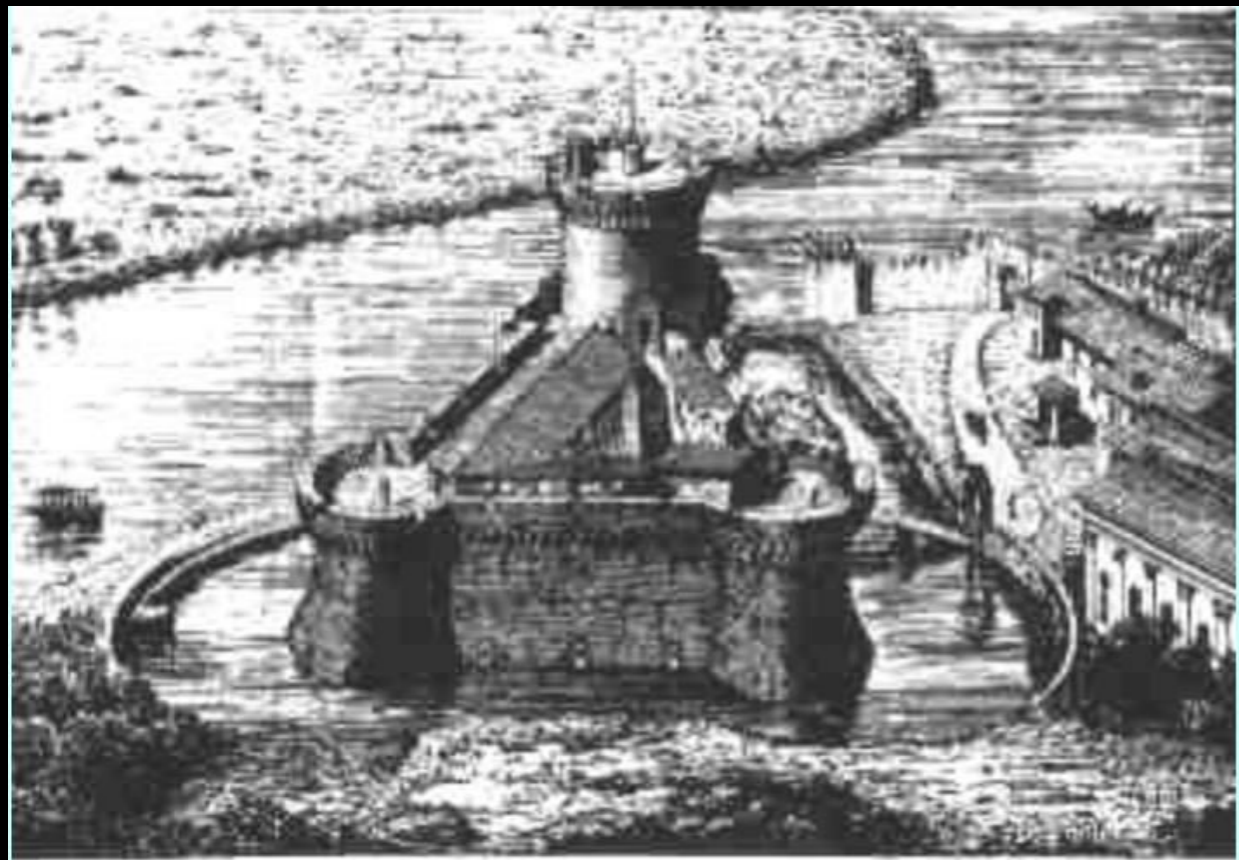

*castello di Ostia (1483) da storia della Marina Pontificia (N. Salomoni), Roma 1893*

Aduana  
Roccia di Ostia  
1483 - 1486  
Giuliano della Rovere, Obispo de Ostia)  
(Julio II)  
Asedio español 1556  
Inundación del Tiber 1557  
Traslado a Tor Boacciana

OSTIA.







**Tor Boacciana**



**Tor San Michele**

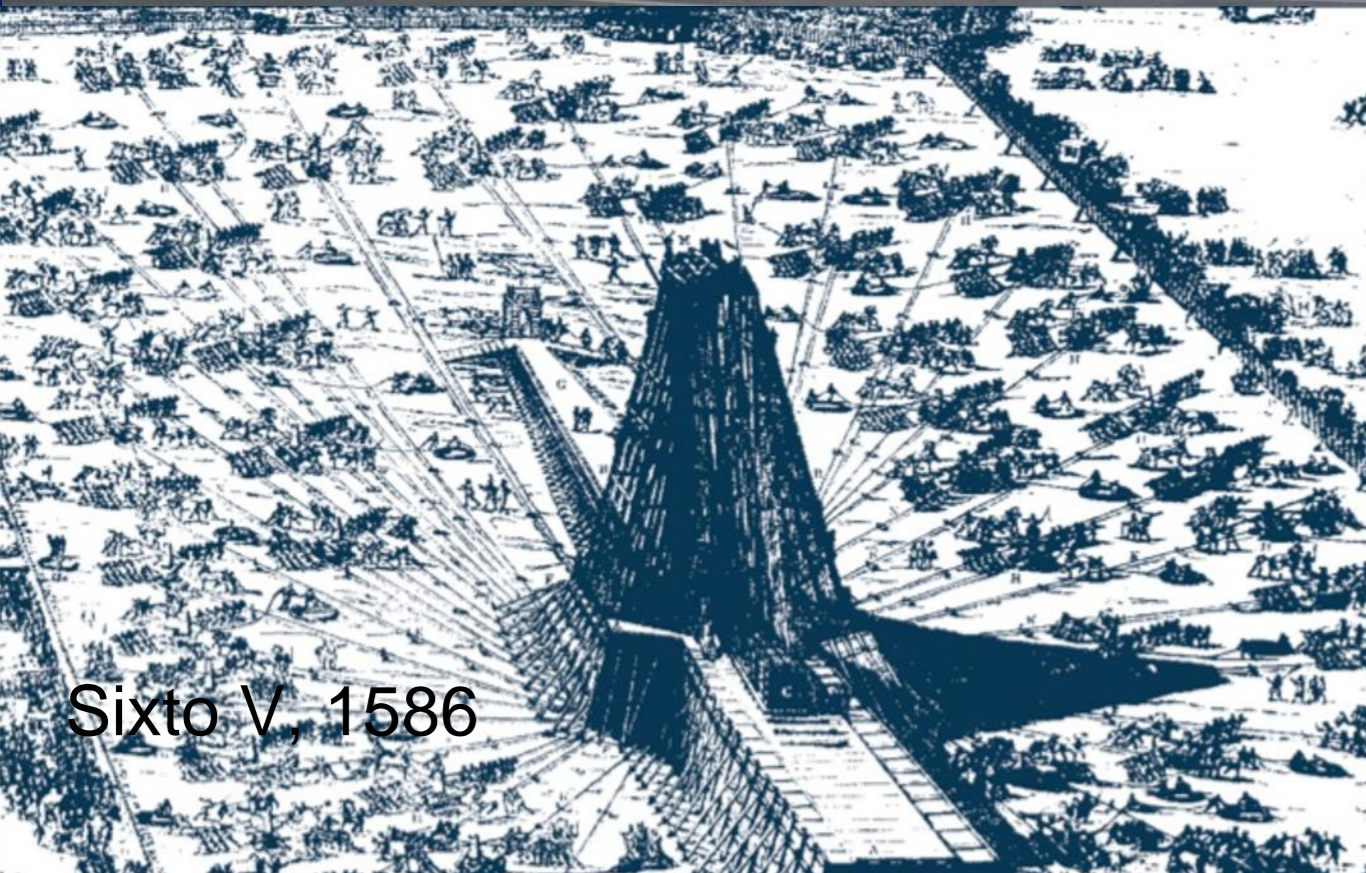

Sixto V, 1586

Santi Bartoli 1699







# El Faro













Relieve Torlonia

DIE GHELEGHENTHEYT DER STADT OSTIA 1556



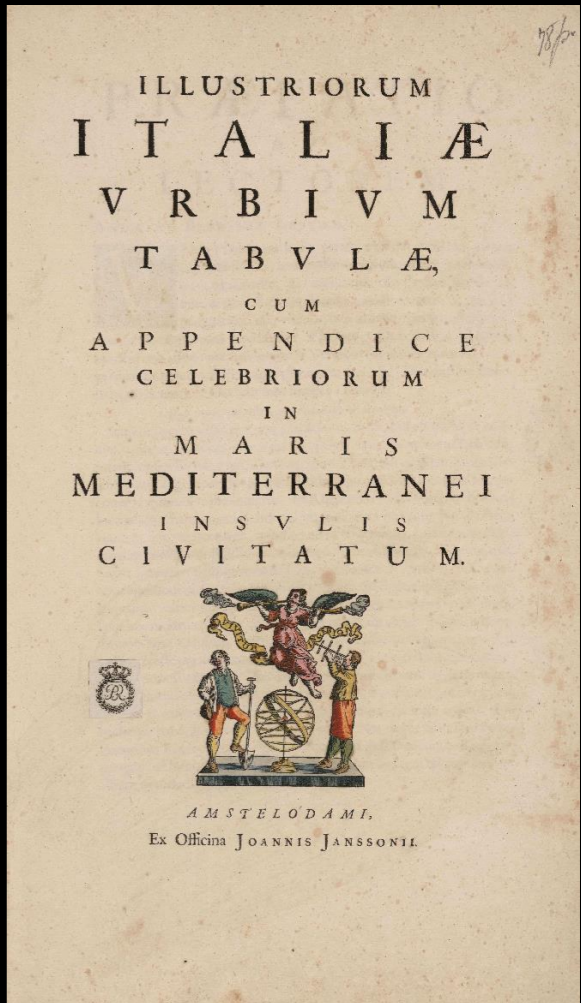





Caius Caninus C.F. Prae(tor) (Urb(anus)  
de Sen(atus) Sen(tentia) popli(cum) ioudic(avit) 150 - 80 a.C

# El puerto de Trajano





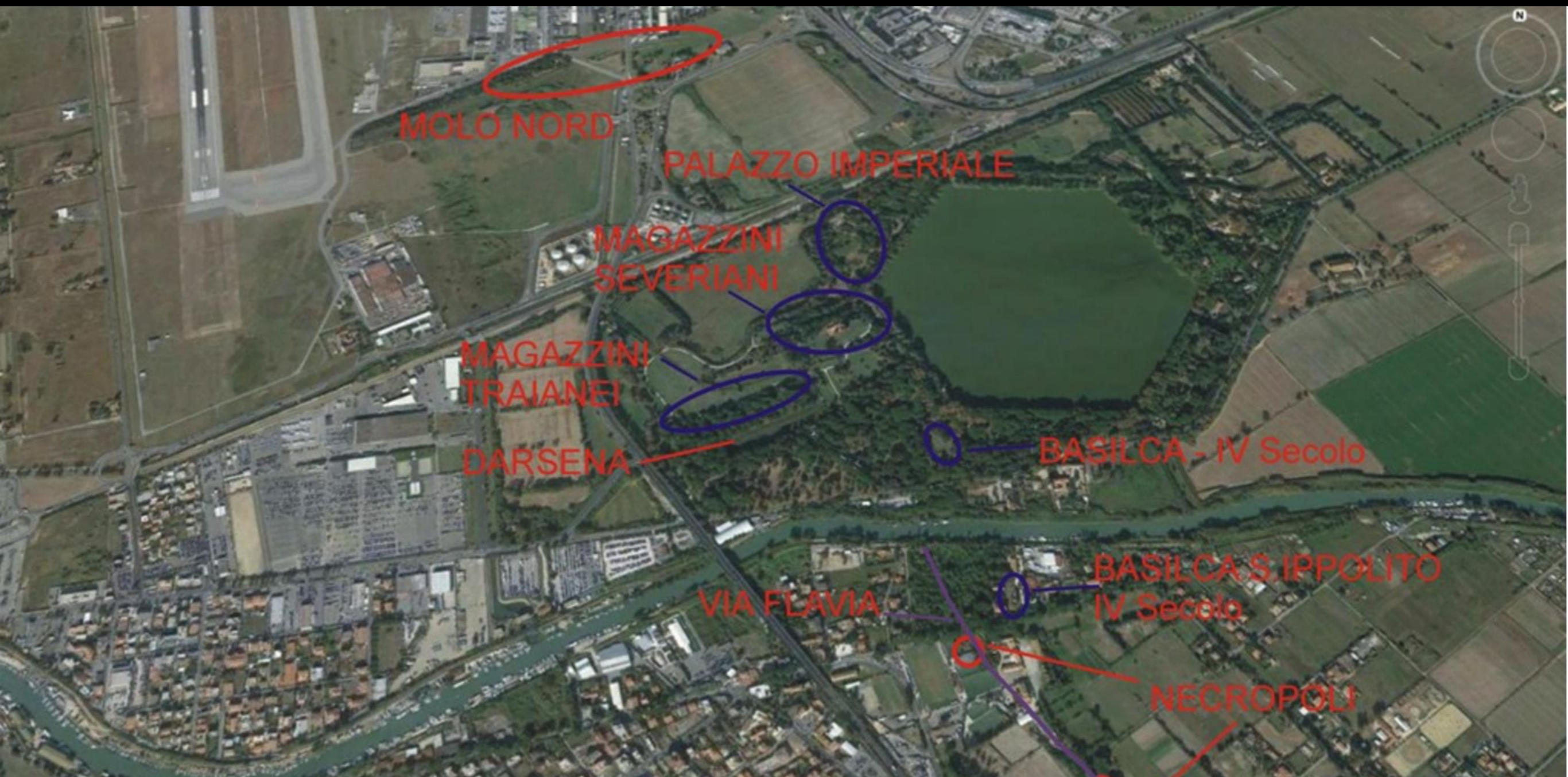

MOLO NORD

PALAZZO IMPERIALE

MAGAZZINI SEVERIANI

MAGAZZINI TRAIANEI

DARSENA

VIA FLAVIA

BASILCA - IV Secolo

BASILCA S. IPPOLITO IV Secolo

NECROPOLI



Tempio di Bacco

Tempio di Portunno

Magazzini Oleari

Capo Due Rami

Magazzini Vinari

Fossa Traiana

Magazzini marmorari

Canale di comunicazione trasverso

Terme di Matidia

Palazzo Imperiale

Tempio di Apollo

Magazzini di Settimio Severo

Ponte di Matidia

Terrazza di Traiano

Darsena

Terme

Grande Portico di Claudio

Lanterna





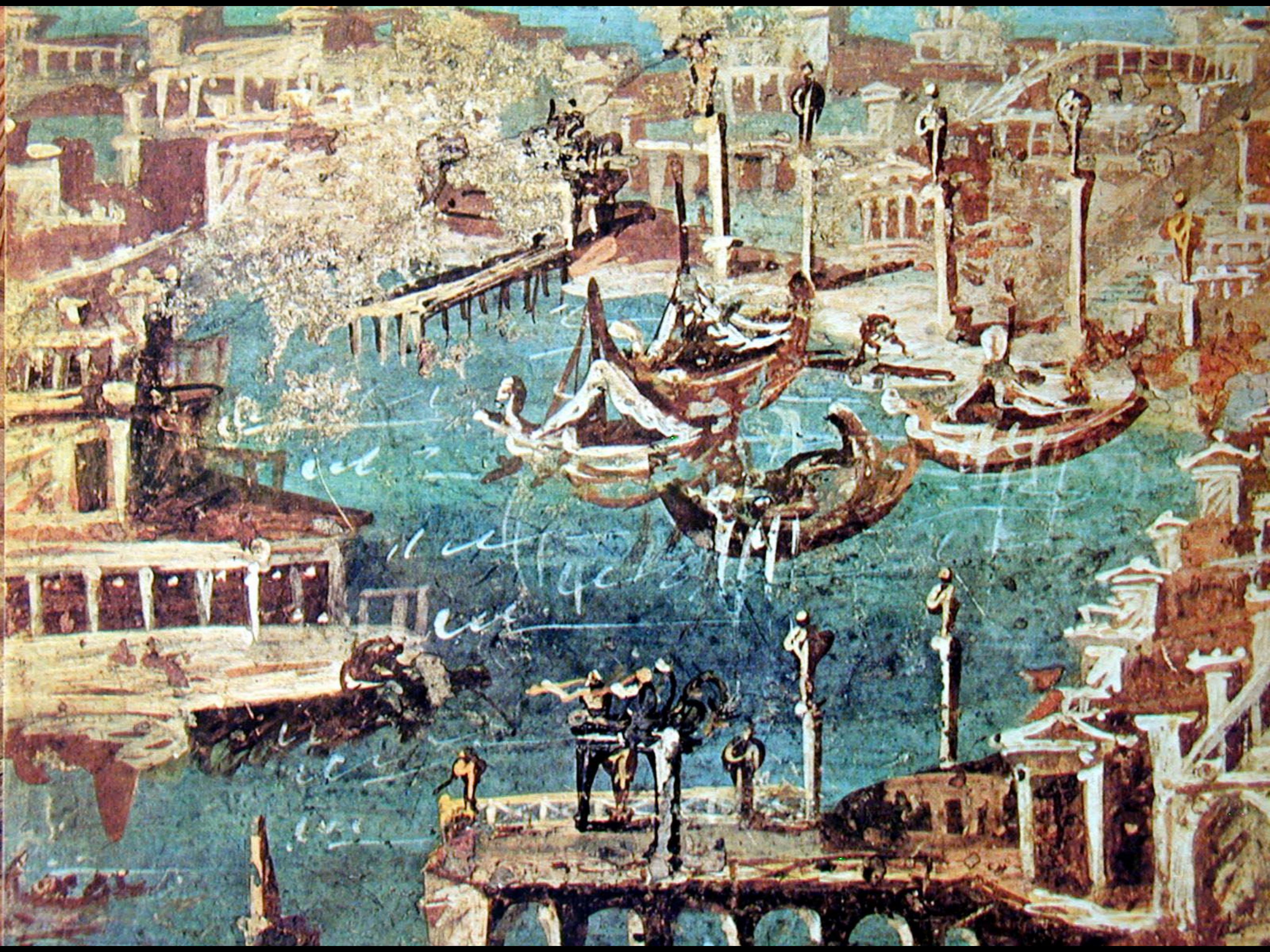





Entrada desde Roma











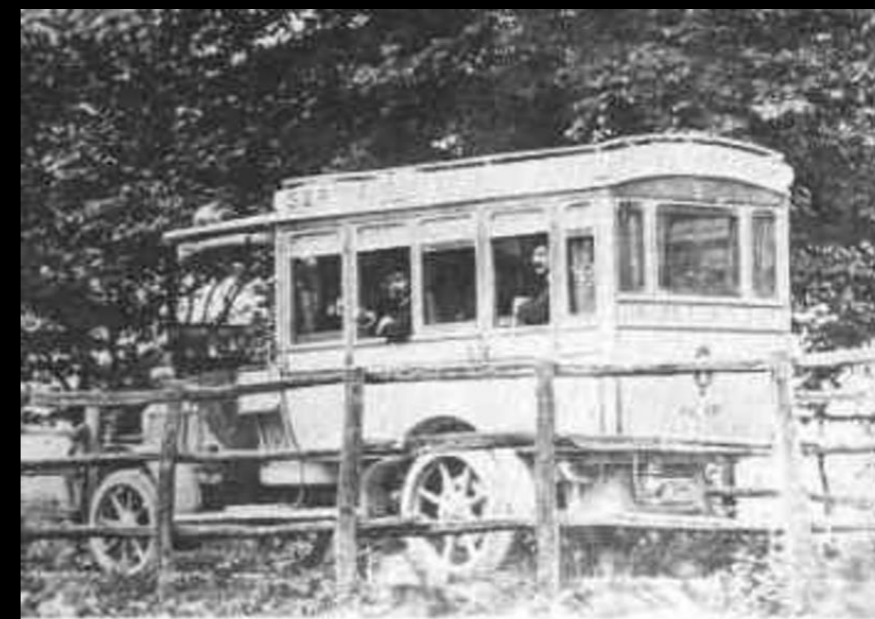

*Autobus della linea Ostia-Roma.*

ROMA  
TRASTEVERE



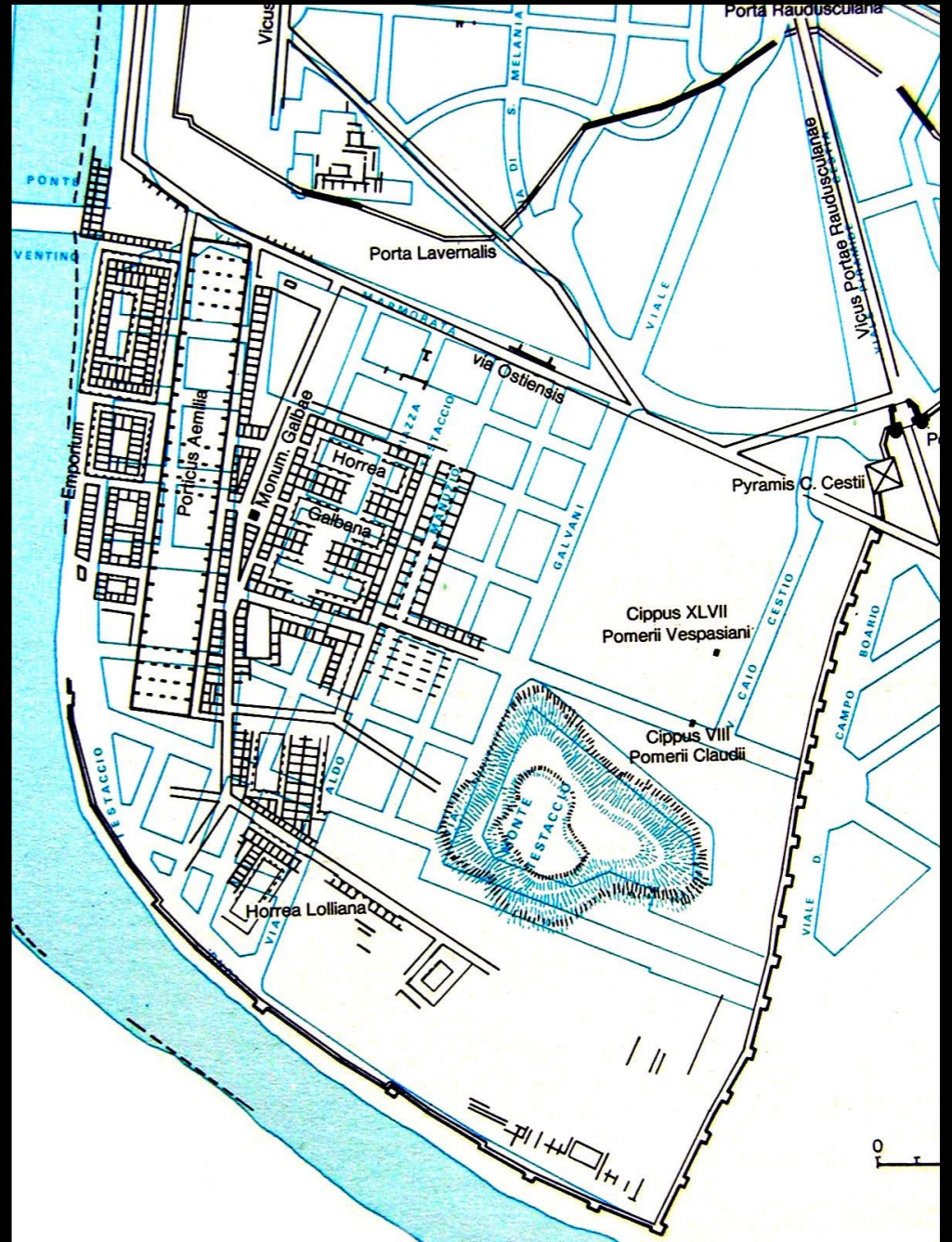





# Teatro y Piazzale delle Corporazioni





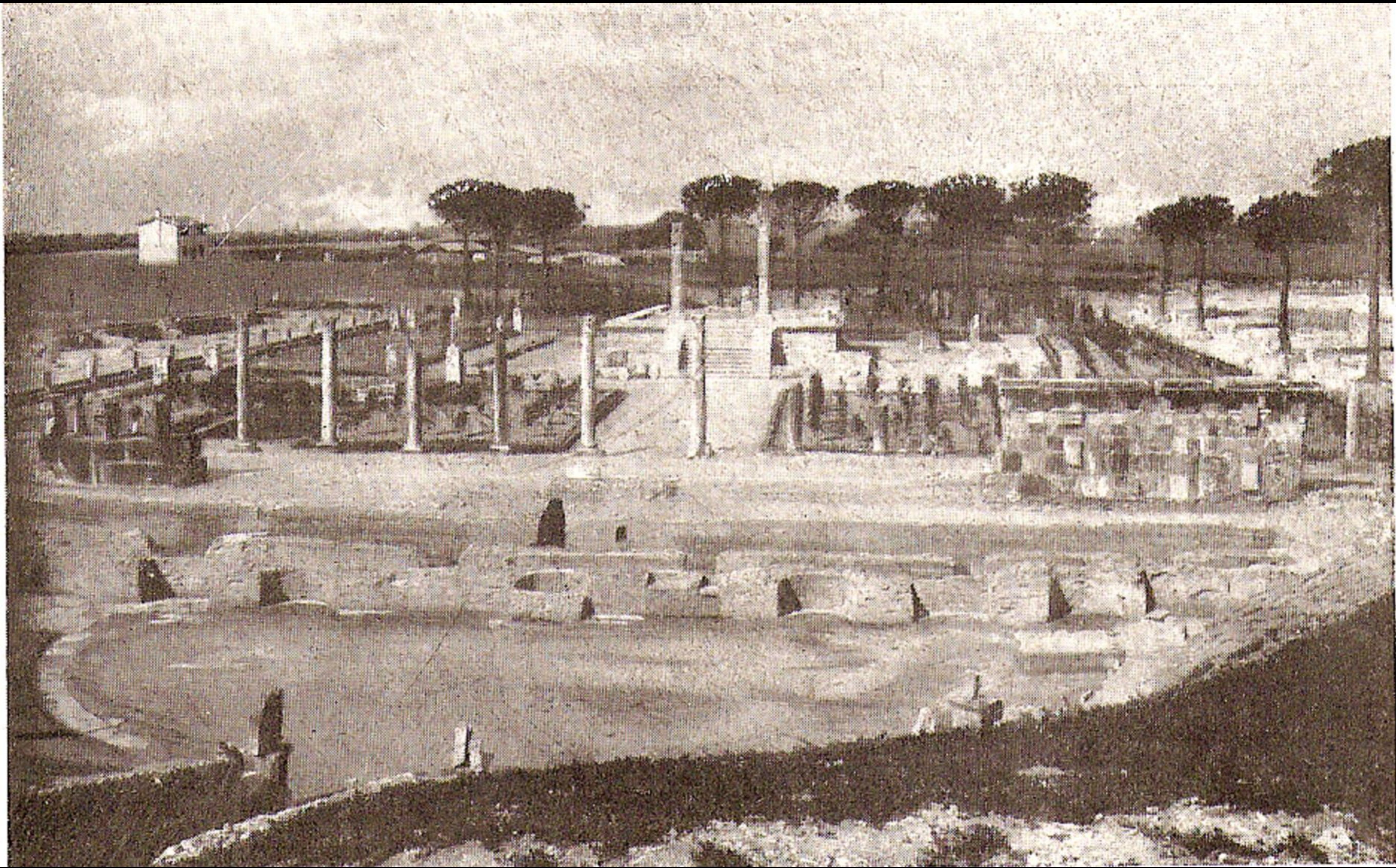





















NAVICVLARTIACDISVO





IN AVGVSTI ANNIORVM



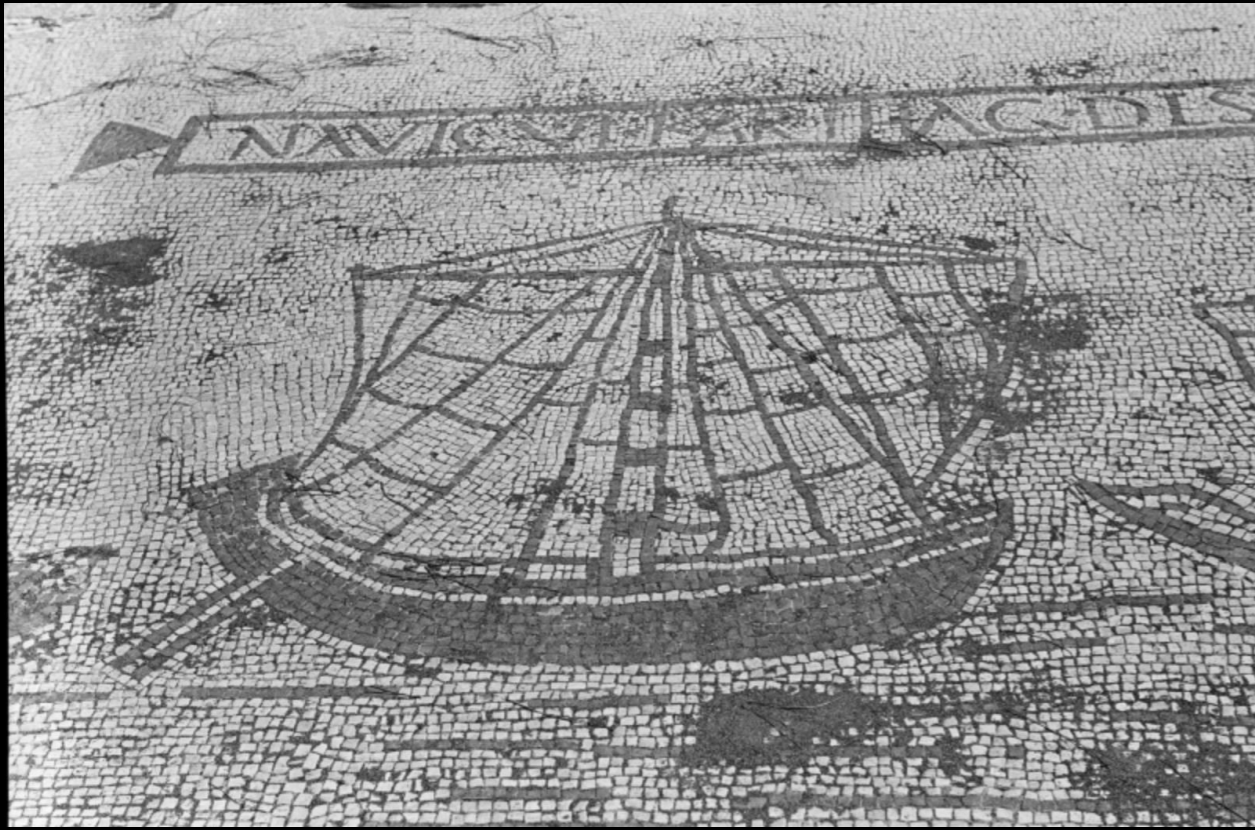

# Plan urbanístico de Domiciano





Casa de Diana













Almacenes



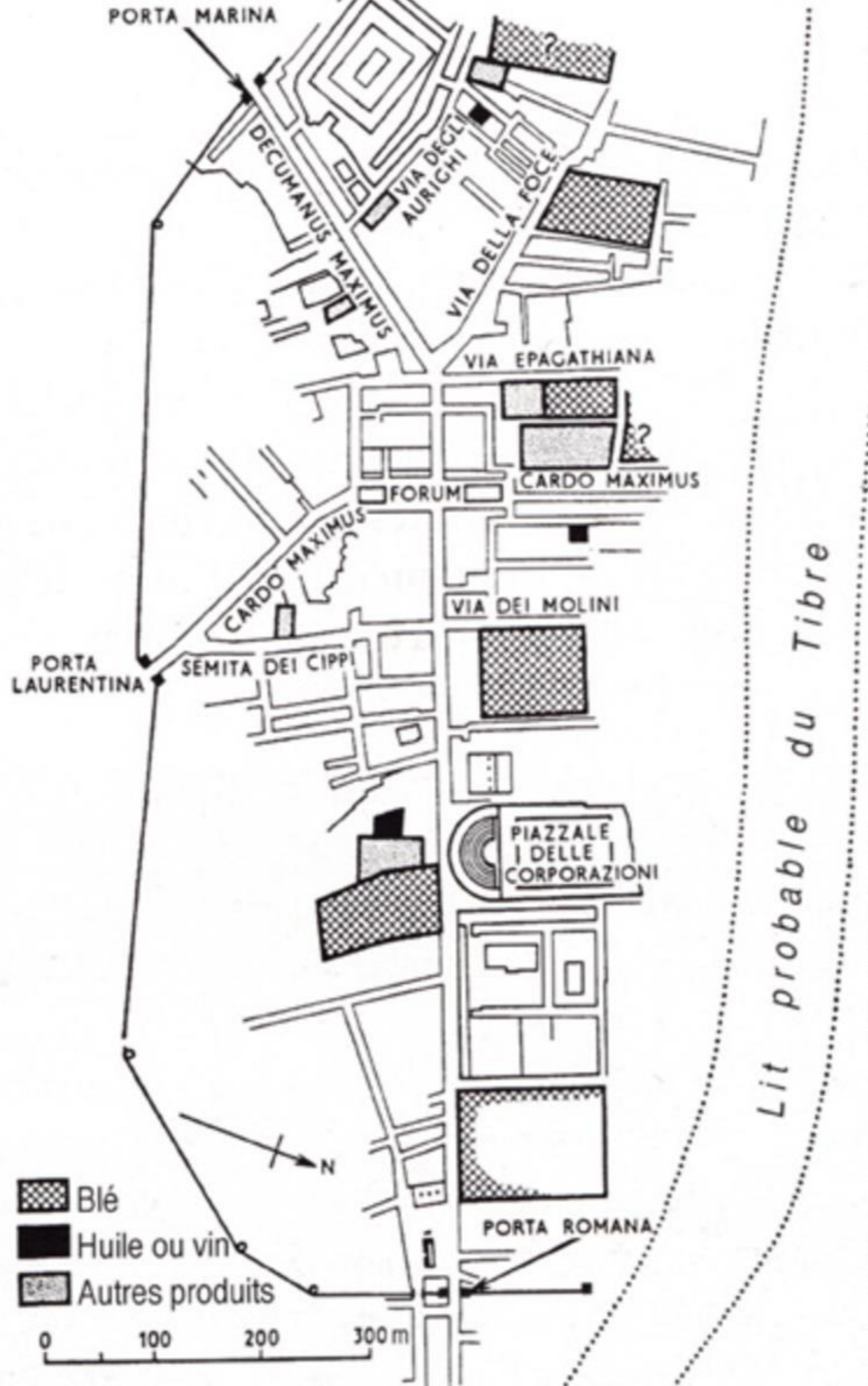

Distribución de  
almacenes













Excavaciones Guido Calza  
Viviendas S.II d. C.



- Horrea. G. Rickman, *Roman Granaries and Store Buildings* (Cambridge, 1971) 30 ff.; G. Calza - G. Becatti - I. Gismondi, *Scavi di Ostia 1. Topografia generale* (Roma 1953);











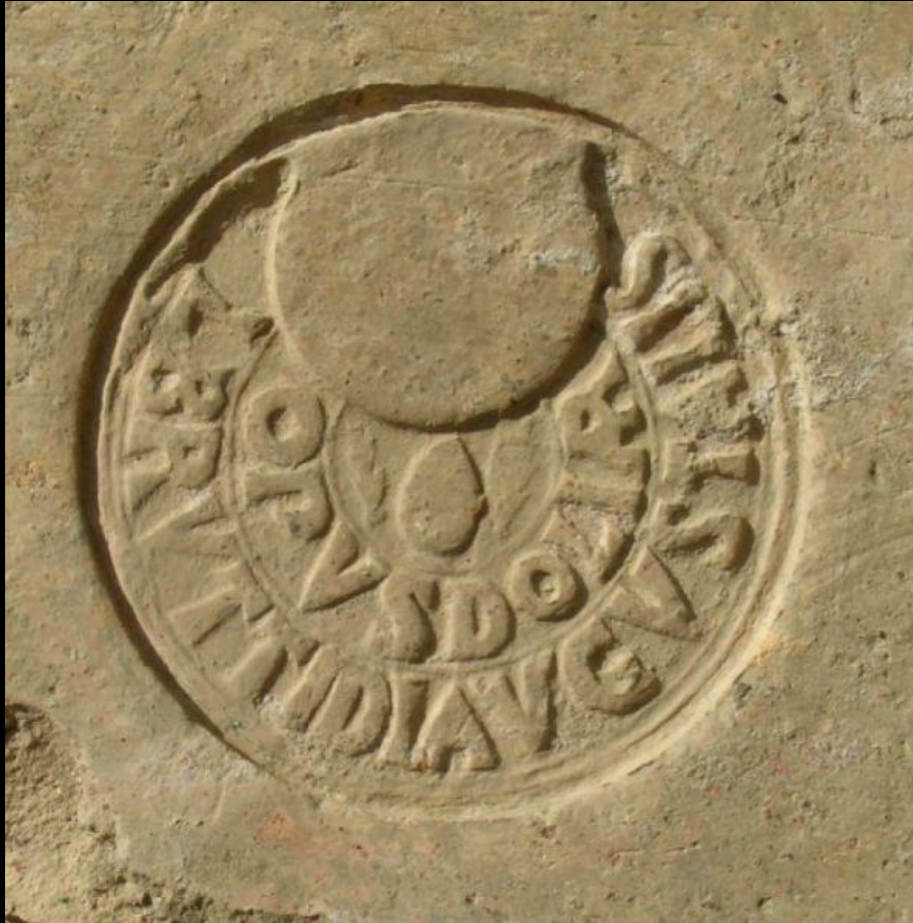

Edificios y lugares de interés





















Schola Traiani









Basilica





ALEXANDER

ΑΛΕΞΑΝΔΡΟΣ



ALEXANDER HELIX







ÚLTIMOS ESTUDIOS  
(A. Pellegrino, P. Germoni, S. Keay)





Zona di prospezione geofisica

Possibile percorso della mura

Antico percorso del fiume Tevere

Mura della città

Ostia Antica

Linea di costa antica

0m

400m









Serapeum

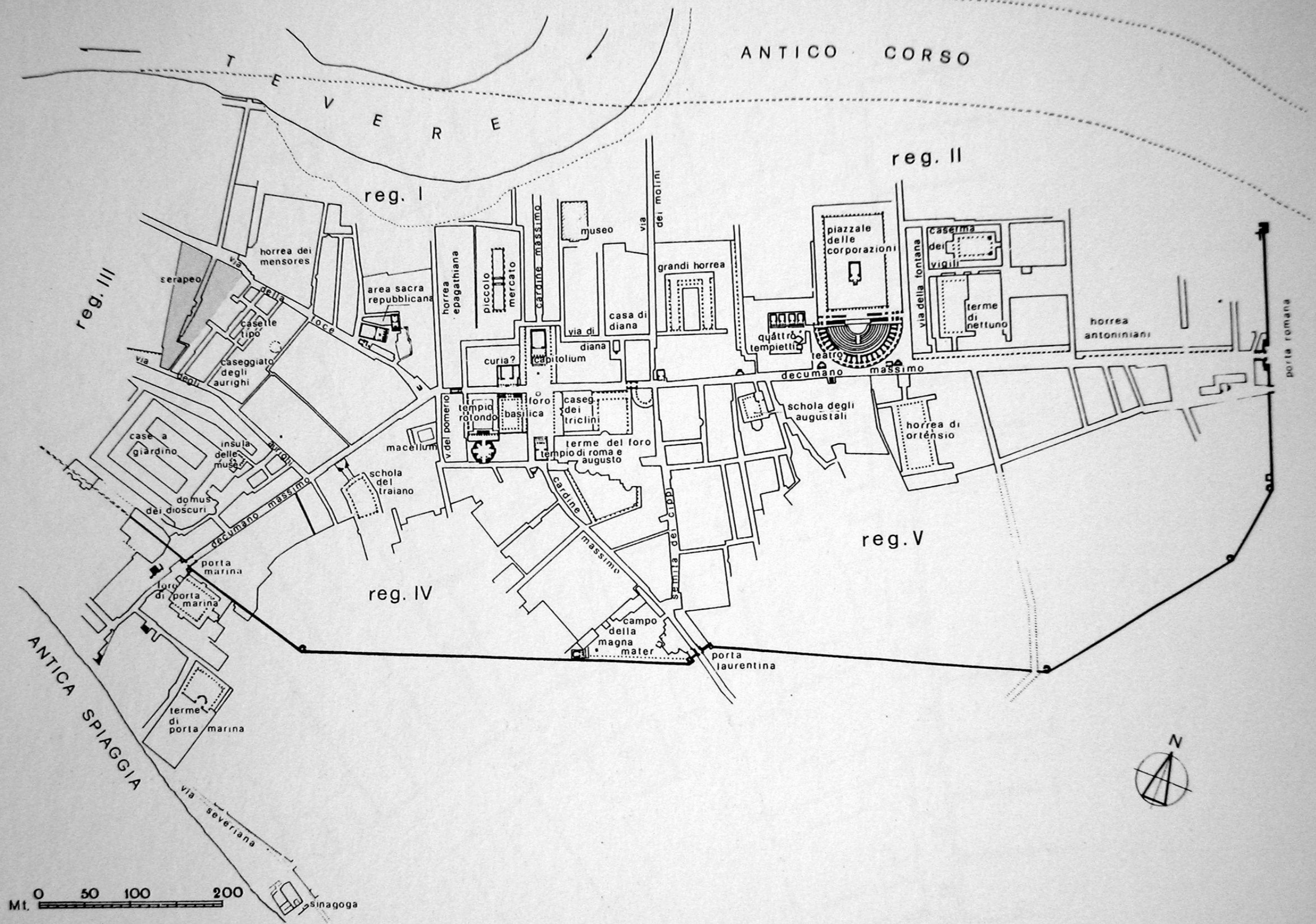

Fig. 3.- Planta general de Ostia en época imperial (de C. PAVOLINI 1986, fig. 4), con la posición del Serapeo ocupando una amplia parcela entre la via della foce y la via degli aurighi.

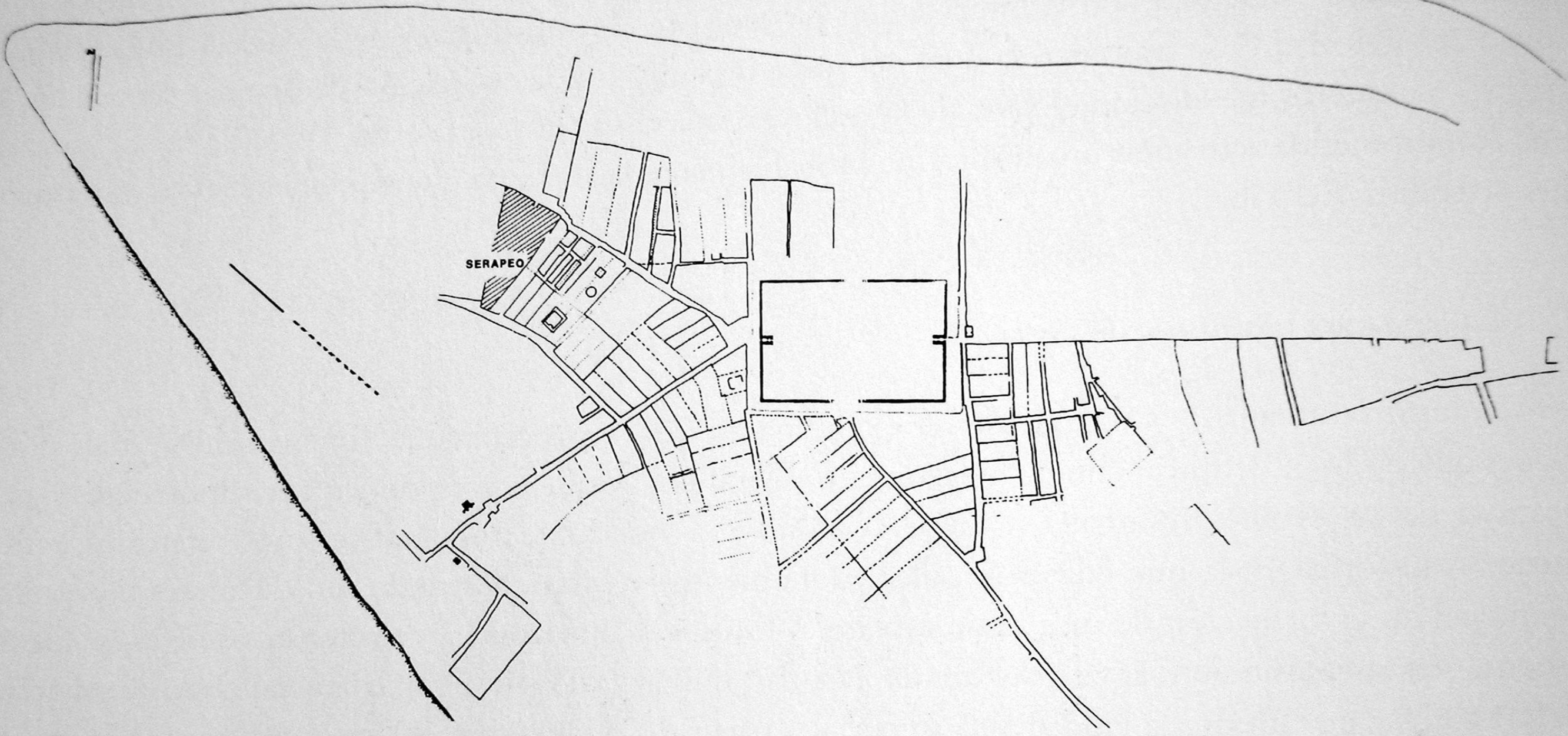
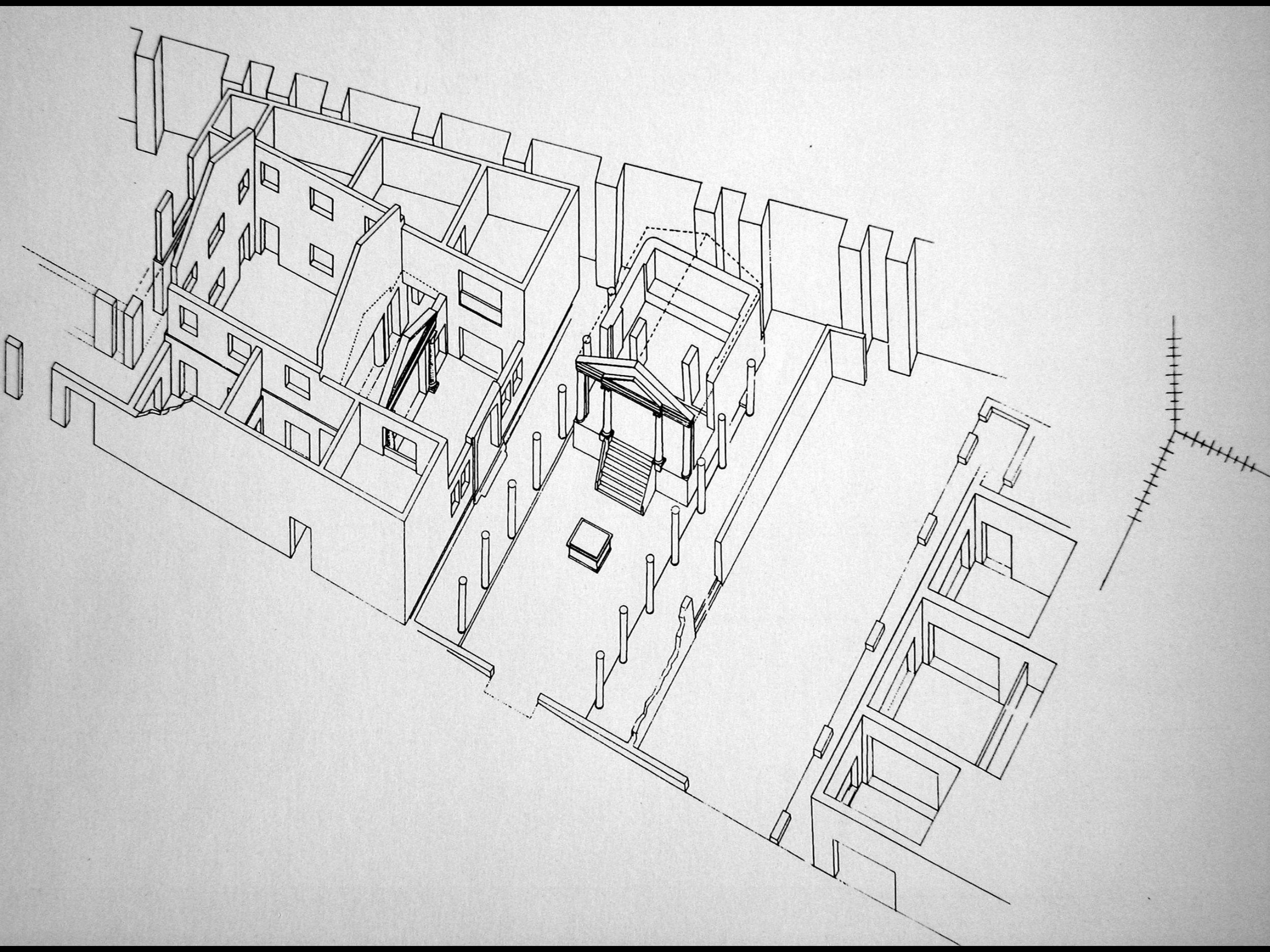

Fig. 1.- Planta general de Ostia en época republicana, antes de la construcción de la denominada muralla silana. Fuera del *castrum* que dio origen al asentamiento, situado en la margen del río Tíber (arriba), junto a su desembocadura en el mar (izquierda), se aprecia la urbanización suburbana apoyada en los caminos rurales que daban acceso al primitivo fortín, con la posición de la parcela que será ocupada por el Serapeo en el siglo II d.C.









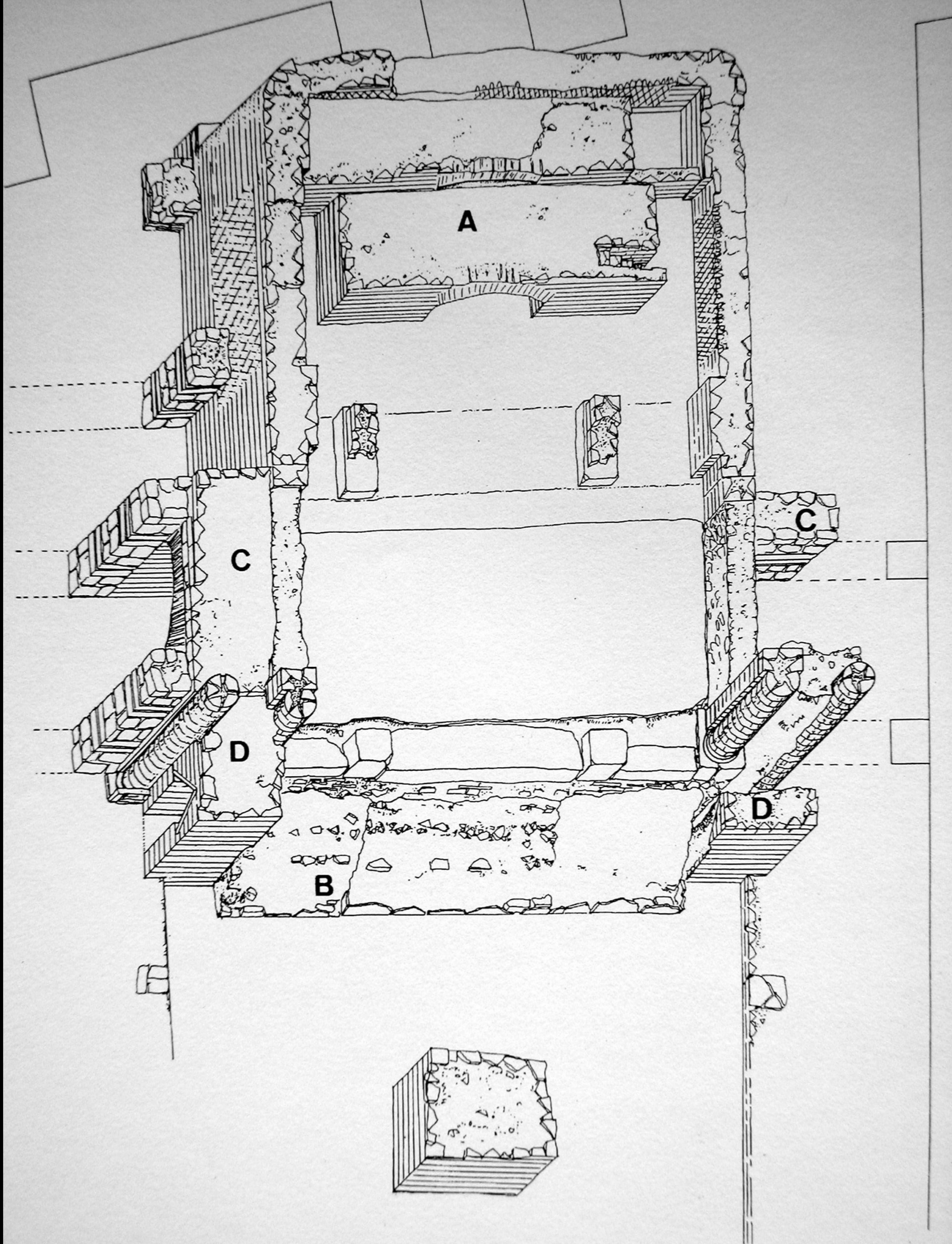

# EL SANTUARIO DE SERAPIS EN OSTIA

UNIVERSITAT



ROVIRA I VIRGILI



Volumen I. Texto.

DOCUMENTS D'ARQUEOLOGIA CLÀSSICA

4

Porto



CLODIA·L·LIB  
P·REP·VSA  
FECIT·SIBI·ET·L·CLODIO  
ATIMETO·CONIVGI·B  
M·ET·LIBERT·LIBERTAB  
POSTERISQ·EORVM·H·M·H·F·  
EX·NON·S  
IN·FRONT·P·XX·IN·AGRO·P·XXX





FASTI

INM  
DA·V·V  
I·V·S·F·V·I·T·  
I·A·S·I·N·I·M·A·

5 →

R·L·E·V·R·I·V·S·M·A·I·L·I·A·N·V·S·P·I·T·I·L·A·  
I·A·N·V·A·R·I·N·C·E·N·D·I·V·M·R·T·V·M·I·N·  
T·P·R·A·E·D·I·A·C·O·M·P·L·V·R·A·D·I·V·S·T·A·S·V·I·  
C·A·E·L·I·A·N·V·S·S·E·X·C·A·R·M·I·N·I·  
I·I·I·V·L·I·V·S·S·E·C·V·N·D·V·S·M·E·G·N·A·T·I·V·  
D·T·E·P·E·N·T·I·V·S·G·E·N·T·I·L·I·V·S·O·C·O·  
L·S·T·A·T·I·V·S·A·Q·V·I·L·A·C·I·V·L·I·  
X·B·I·R·T·L·A·V·R·E·A·T·A·E·M·I·S·S·A·E·A·D·S·E·N·  
E·D·I·C·T·I·O·M·C·O·R·P·O·R·I·C·A·V·S·I·V·I·T·A·R·

15 →

T·P·R·O·S·A·I·V·T·E·E·I·V·S·S·C·E·E·T·S·V·P·P·  
R·A·E·I·V·D·I·F·A·C·T·I·V·I·I·I·P·R·E·M·  
M·I·S·S·X·X·X·P·R·N·O·N·M·A·I·E·R·I·S·  
B·I·M·P·T·R·A·J·A·N·O·A·V·G·D·R·O·C·

...ONIVS SABINVS ... VICIVS  
C. FADIVS RVFVS P. VICRIVS  
AS ANNIA FAUSTINA M. AVRELIO CAESARINVS SE  
ITONIVS AVG. CONGLAR. DEDIT. XC. III. IO. MAL. DIES. ROMI  
RECOEPT. VII. ET. VII. XVI. IVDI. TAVREI. QVIN. QVENTIN. ALES.  
IRCO. TAMNIO. XVII. OCT. DECO. RNELLO. PRISCLANO. IN. SEM.  
AA. FACTVM. QVOD. PROVINCIAM. HISEANIAM. HOSTILITER  
METAVERT  
T. TERRANIVS AEMILIANVS. FIL. L. POMPONIVS  
CIVS. CLARVS. II. CN. CLAVDIVS  
AART. LOCO. CLARI. Q. LICINIVS  
M. MAXIMVS. SISENNA. T. PRIFERNIVS  
N. TARENTIVS. IVNIOR. L. AVRELIVS  
Q. VOCONIVS. SAXA. C. ANNIANVS  
L. AEMILIVS. LONGVS. Q. CORNELIVS  
M. P. TERCVIVS CLARVS. TRAEF. VRBI. SED. ...

...AUGURIVS ... RVFVS  
PRAEF. Q. FABIVS LONGVS  
A. EGRILIVS RVFVS  
IN LOCVM A. EGRILL. RVFVS  
M. NAEVIVS OPTATVS. PON  
VOLCANI. CREATIVS. X. M. P. T. A.  
CN. ACERRONIVS. C. PONTIVS  
P. IVLIVS C. CAESAR  
T. I. CLAVDIVS MEROCIVS  
E. SETI. A. CAECINA. T. AET  
C. CANINIUS. REBIVS  
XVII. APR. TICAE. SAR. MIS. FIVS  
EXCESSIT. IIII. P. APR. CORPVS  
IN. VR. BETER. PLAT. M. TER. MILL.

Guido Calza, Giovanni Becatti, Italo Gismondi, Guglielmo De Angelis d'Ossat, Herbert Bloch, Scavi di Ostia I. *Topografia generale*, Roma 1954.

Giovanni Becatti, Scavi di Ostia II. *I mitrei*, Roma 1954.

Maria Floriani Squarciapino, Italo Gismondi, G. Barbieri, Herbert Bloch, Raissa Calza, Scavi di Ostia III. *Le Necropoli, parte I. Le tombe di età repubblicana e augustea*, Roma 1958.

Giovanni Becatti, Scavi di Ostia IV. *Mosaici e pavimenti marmorei*, Roma 1961 (due volumi).

Raissa Calza, Scavi di Ostia V. *I ritratti, parte I. Ritratti greci e romani fino al 160 circa*, Roma 1964.

Giovanni Becatti, Scavi di Ostia VI. *Edificio con opus sectile fuori Porta Marina*, Roma 1969.

Patrizio Pensabene, Scavi di Ostia VII. *I capitelli*, Roma 1973.

Anton Luigi Pietrogrande, Scavi di Ostia VIII. *Le fulloniche*, Roma 1976.

Raissa Calza, Scavi di Ostia IX. *I ritratti. Ritratti romani dal 160 circa alla metà del III secolo d.C.*, Roma 1977.

Paola Baccini Leotardi, Scavi di Ostia X. *Marmi di cava rinvenuti a Ostia e considerazioni sul commercio dei marmi in età romana*, Roma 1979.

Pietro Cicerchia, Alfredo Marinucci, Scavi di Ostia XI. *Le terme del Foro o di Gavio Massimo*, Roma 1992.

Lidia Paroli (a cura di), Scavi di Ostia XII. *La basilica cristiana di Pianabella*, Roma 1999.

Carlo Pavolini, Scavi di Ostia XIII. *La ceramica comune. Le forme in argilla depurata dell'Antiquarium*, Roma 2000.

Stella Falzone, Scavi di Ostia XIV. *Le pitture delle insule (180-250 d.C.)*, Roma 2004.

