

Italica







5

12

54

25

55

7

34

AMPHITHEATRO

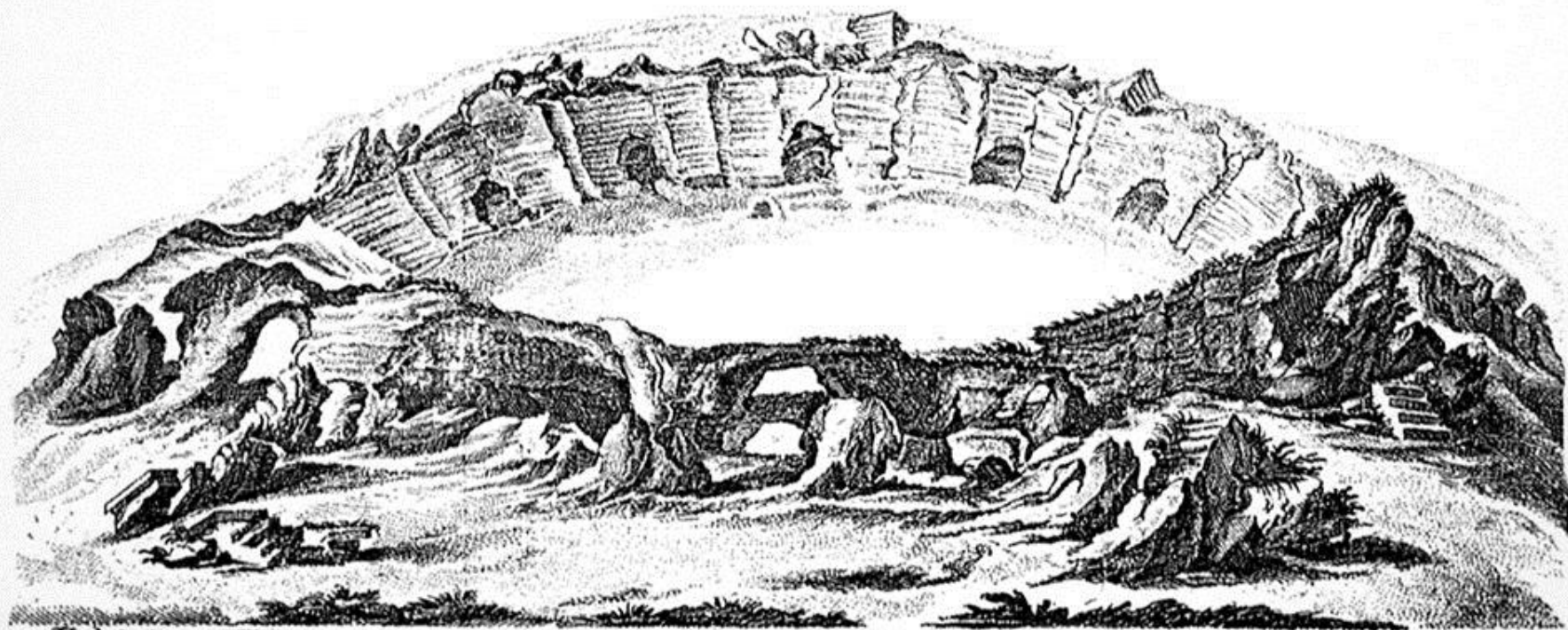
VISTA DE EL
MIRADO DE LA PARTEMERIDIONAL
Tom. XII pag. 232

J. Capin del. A. 1754

Thomas Puelo L.M.R. x. M

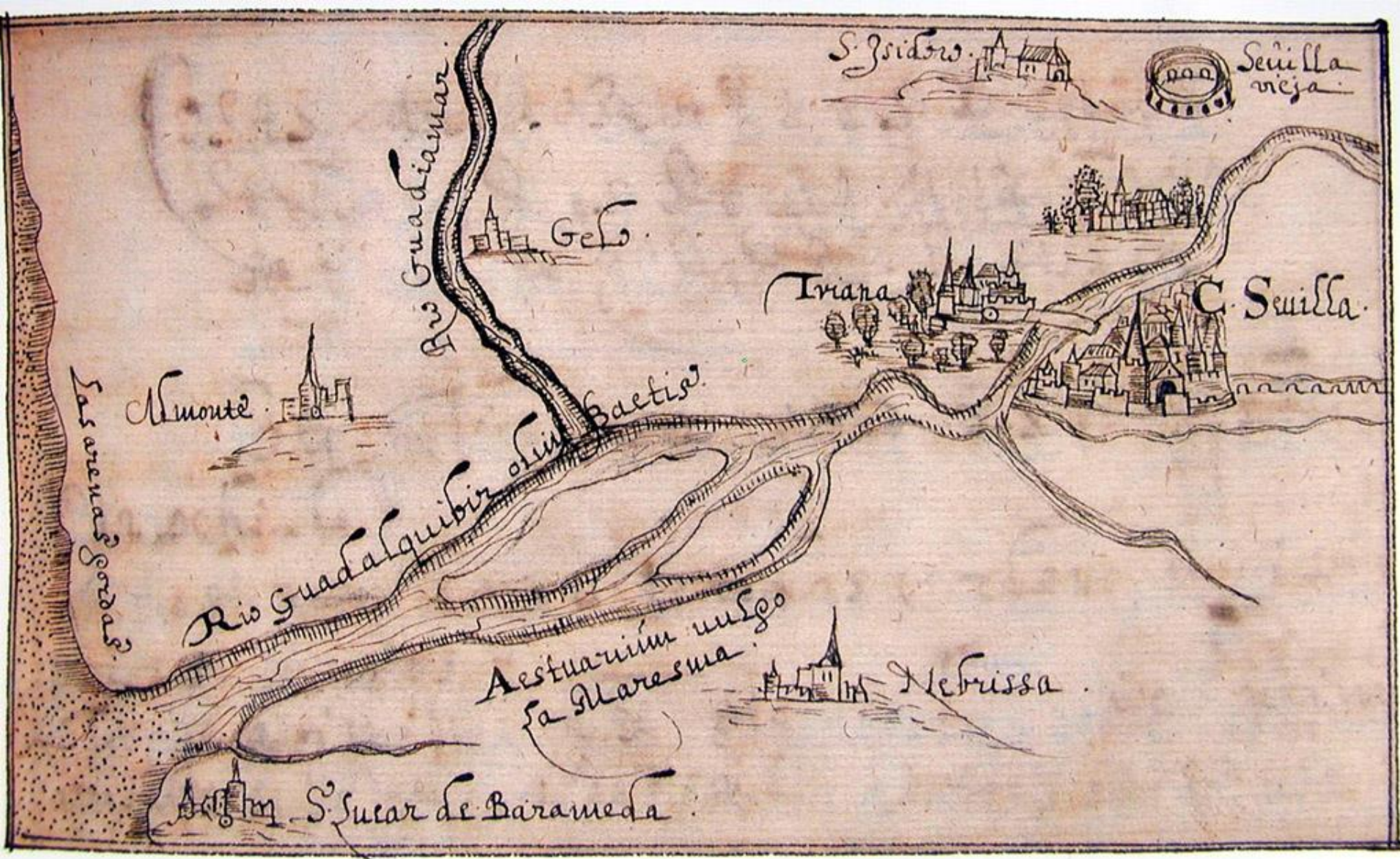

Diego Cuelvis, *Thesoro Corographico de las Españas*, 1600





1888.8.1

1

29/10



Linberg

[G. yJ-998-



1888.8.1

1

2

Creata de de Die



Linberg

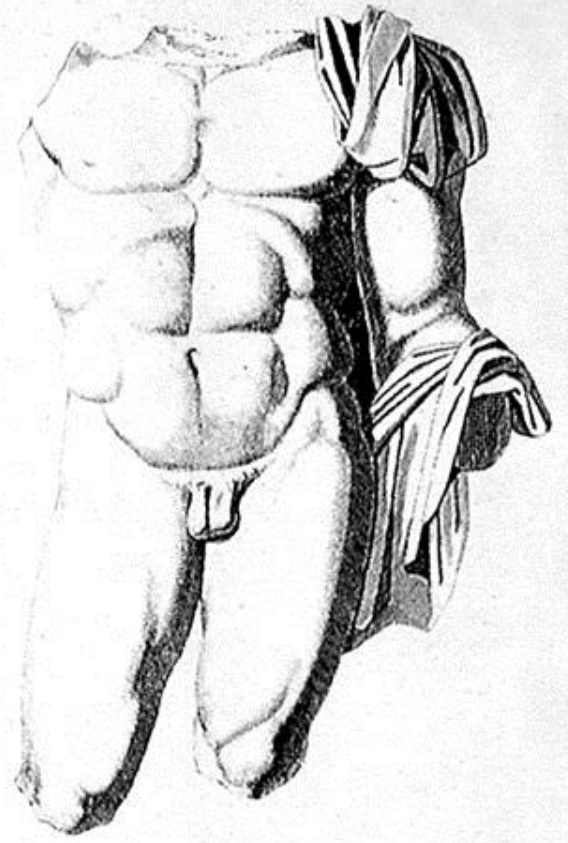
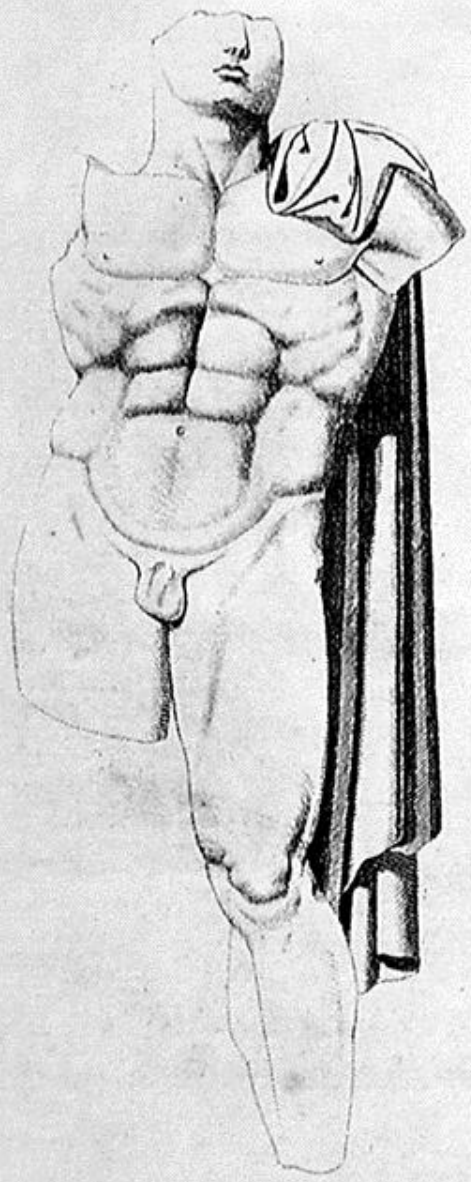



que de aquel modo quedaba mas resguardada la tropa que combatia á Sevilla, sitiandola por el río y por el campo, sin permitir entrada de los viveres, y sin que los sitiadores pudiesen ser molestados gra-

vemente: *Civitatem (Hispaniam) nunc fame, nunc ferro, nunc Betis conclusionem circum conturbat... Muros Italicae antiquae civitatis restaurat, quae res maximum impedi- mentum Hispanensium populi*



tribuit. Estrabon menciona tambien á Italica con Illipa sobre el Betis, pag. 141.

5 Favorecen á la misma reduccion unas Inscripciones descubiertas, que en el año pasado de 1753. se descubrieron entre las ruinas de aquel sitio. Tom. XII.

ysiendo Dedicaciones hechas por la misma Republica (cuyo nombre expressan) dán verdadero testimonio de que allí estuvo Italica. Parecen pedestales: pero servirán de Corona, porque acaban de añanzar el sitio. P. Assi



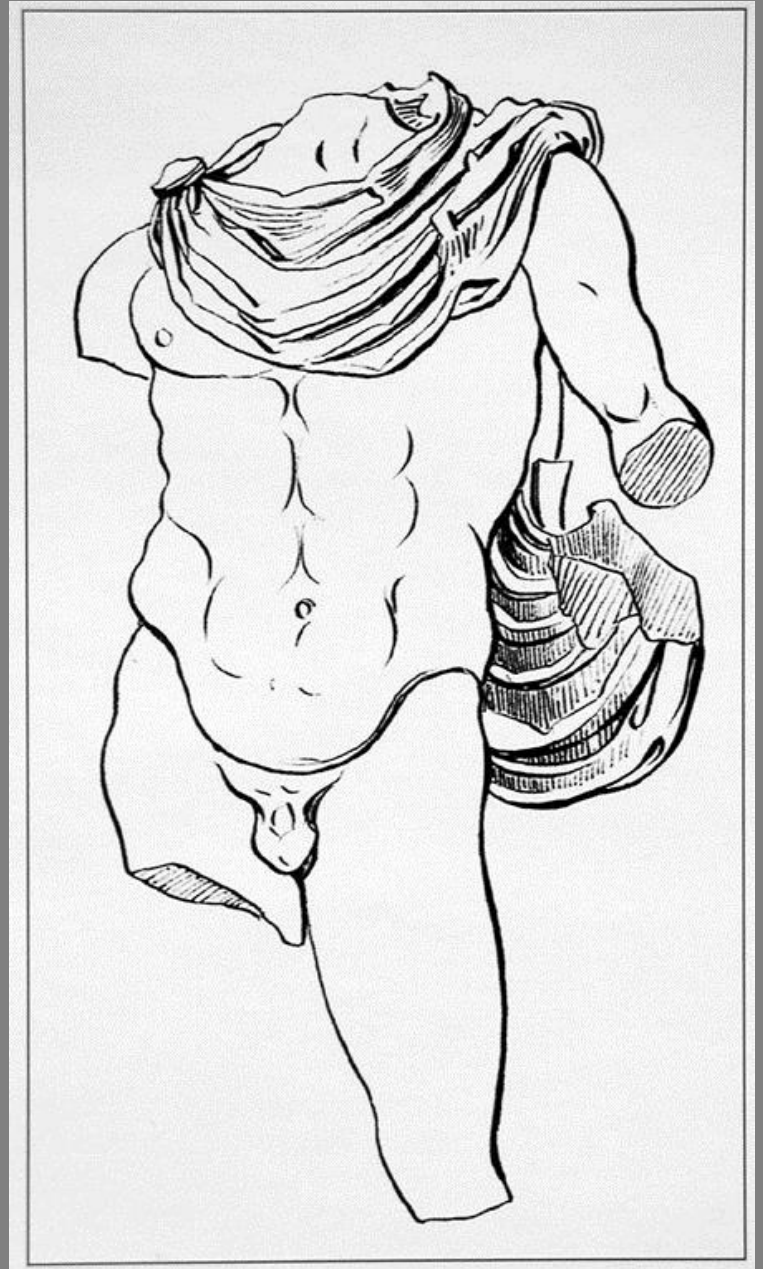

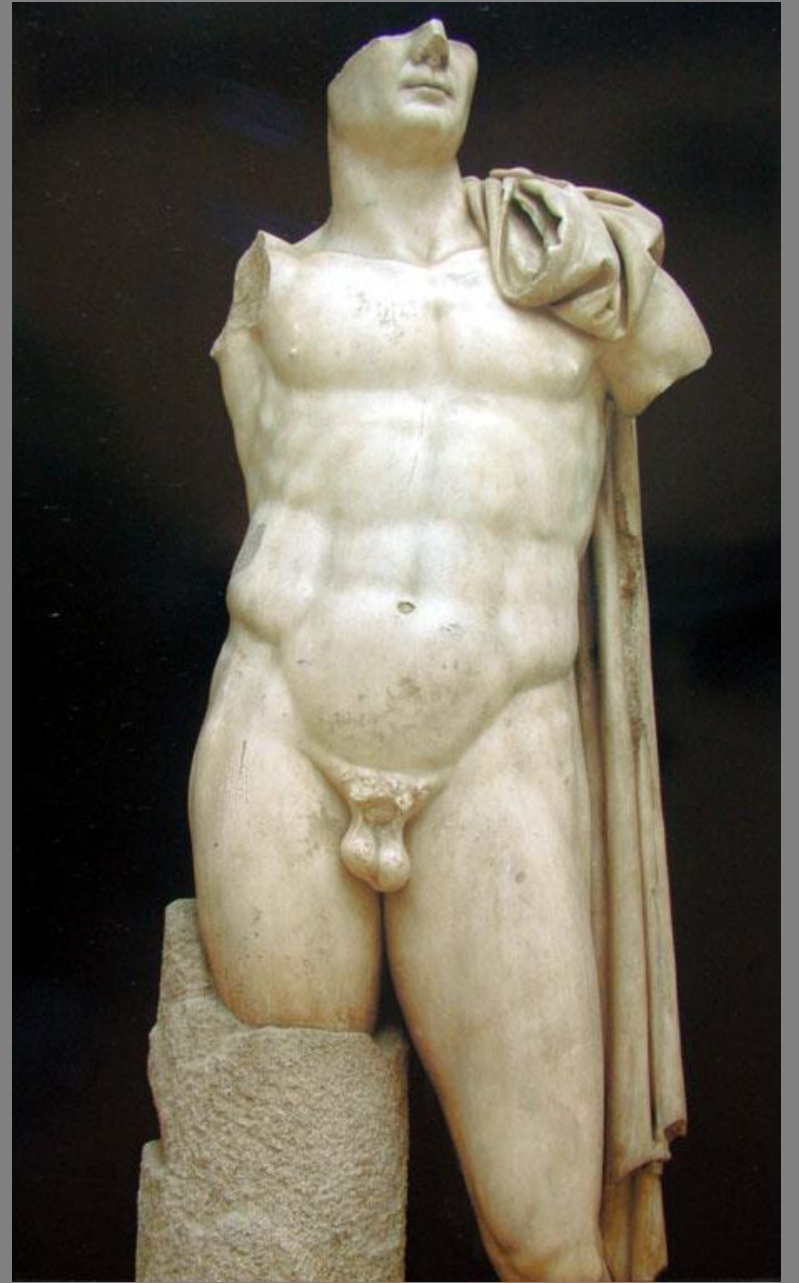











Taylor 1832





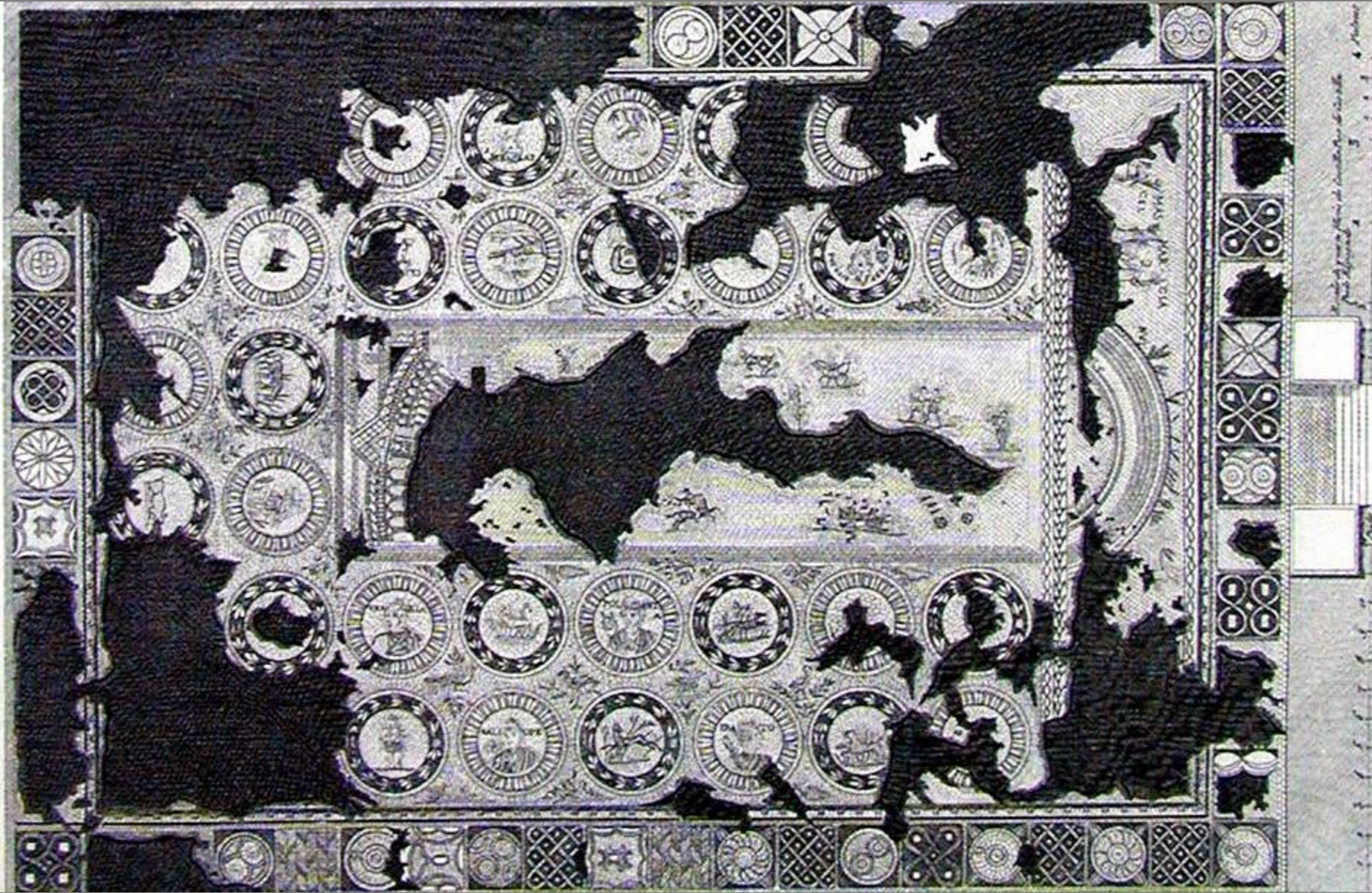



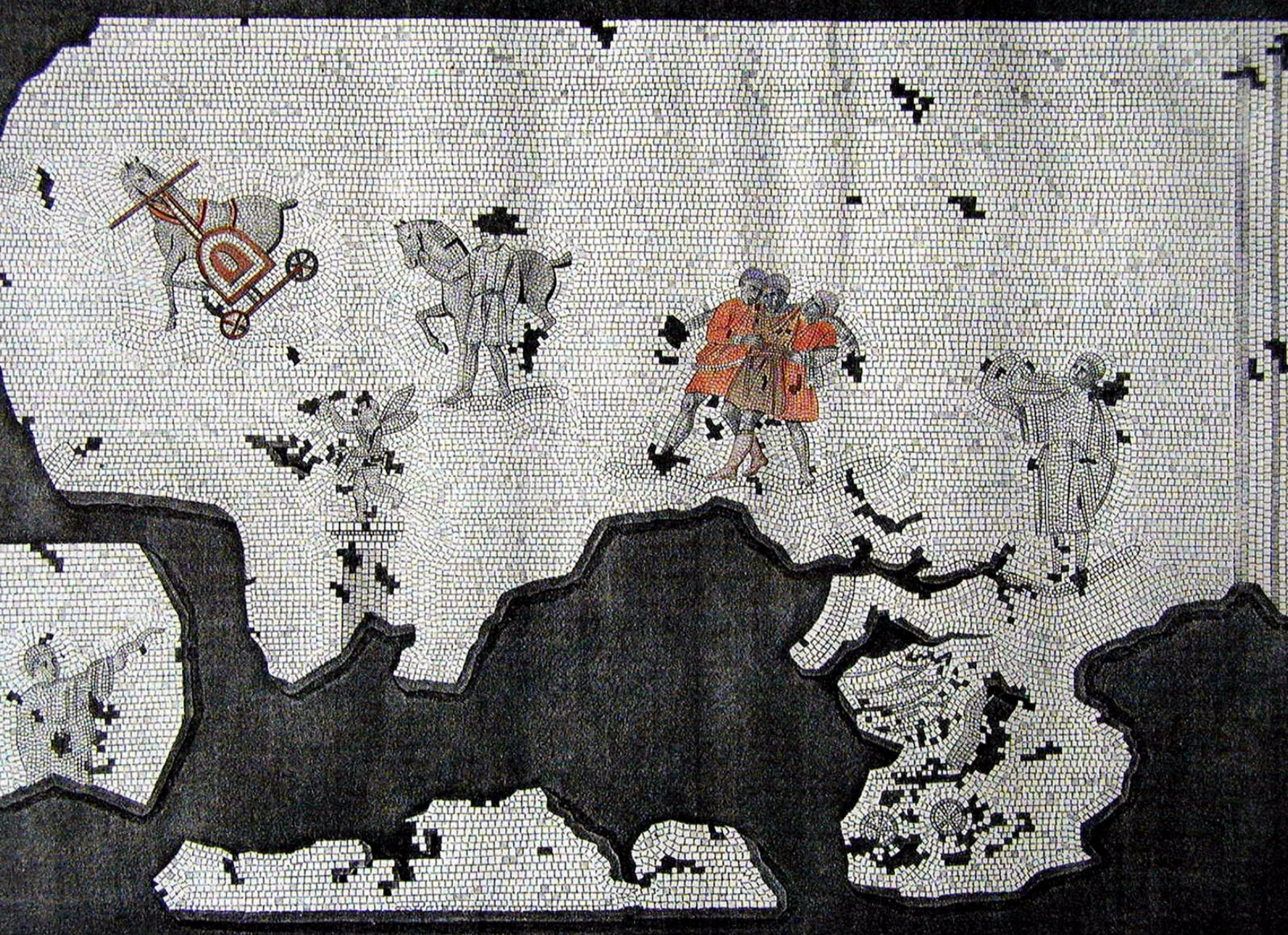



ESCABACIONES

de

ITALICA



Plano Geométrico
del antiguo del Forum donde está en los destrozos.

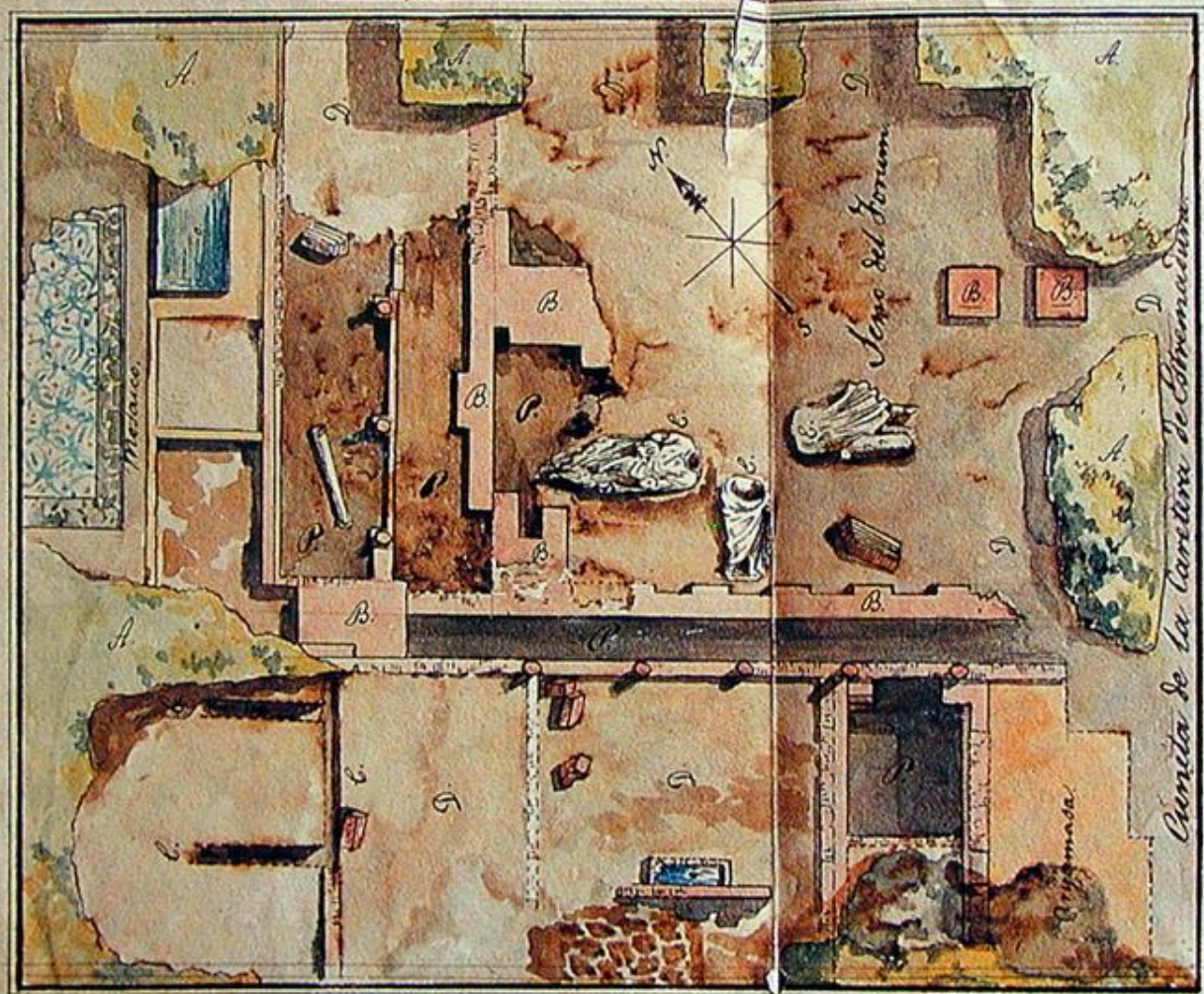

Cénita de la Carriera de Cibernatione

Explicacion.

- A.A.A.A.A. Superficie natural del juco no escabado.
- 2.2.2.2.2.2. Piso escabado.
- B.B.B.B.B.B. cuerpos arquitectonicos de sillero.
- C.C.C. Huecos donde estaban las paredes que han sido destruidas hasta el simiente, a 2 varas de profundidad.
- E.E.E. Dos estatuas mucificas por su merito y colosal tamaño, abandonadas dolorosamente.
- o.o. Dos baños o depósitos de agua.
- Los sitios señalados de esta manera son los paredes rotas que se mencionan en la denuncia.
- Parades que estan en el estado en que se descubrieron.
- P.P.P.P.P. Sitios de mayor profundidad.

1 2 3 4 5 Varas Castellanas.
Palm.

Sevilla 3. de Setbre de 1840.
Vent. P. de la C.



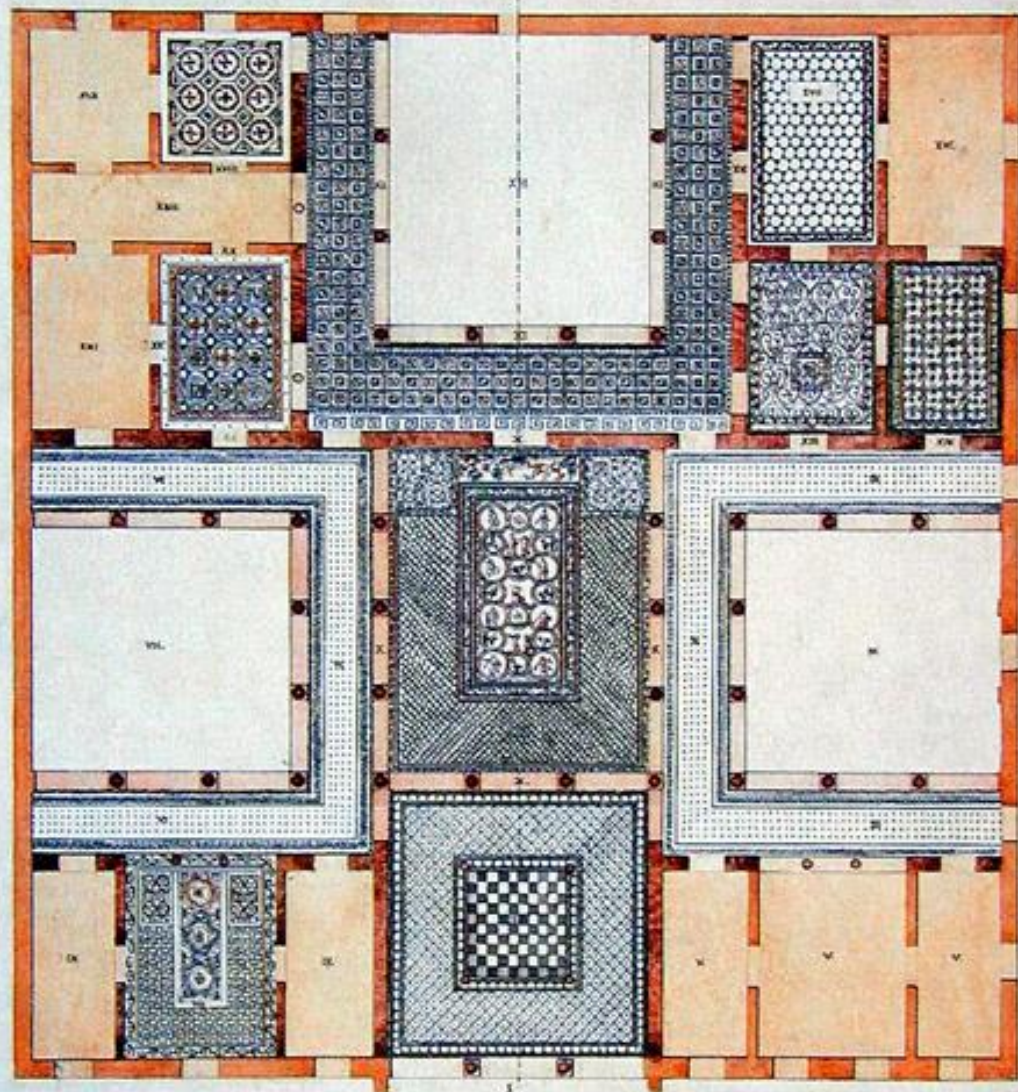

INDICACIONES.

1. Vestibulo.

2. Anteio con cuatro galerias.

3. Galerias del patio de columnas.

4. Patio.

5. Vestibulo de algunas habitaciones por donde se pasa al interior.

6. Galerias del patio de columnas.

7. Patio.

8. Vestibulo.

9. Habitaciones al exterior.

10. Habitaciones de recibimiento.

11. Galerias del patio interior.

12. Habitaciones de recepcion propiamente.

13. Sala de vista por el exterior.

14. Sala grande con la escalera.

15. Sala de vista por el interior.

16. Sala grande con la escalera.

17. Vestibulo.

18. Sala.

19. Sala grande con la escalera.

20. Sala.

21. Sala grande con la escalera.

22. Sala.



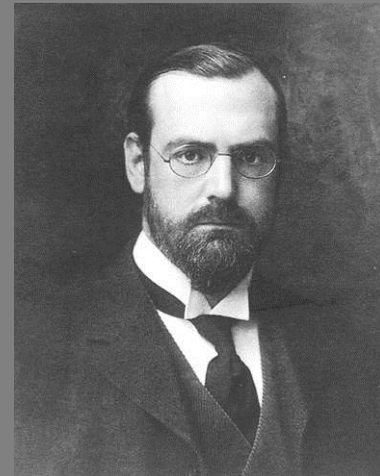
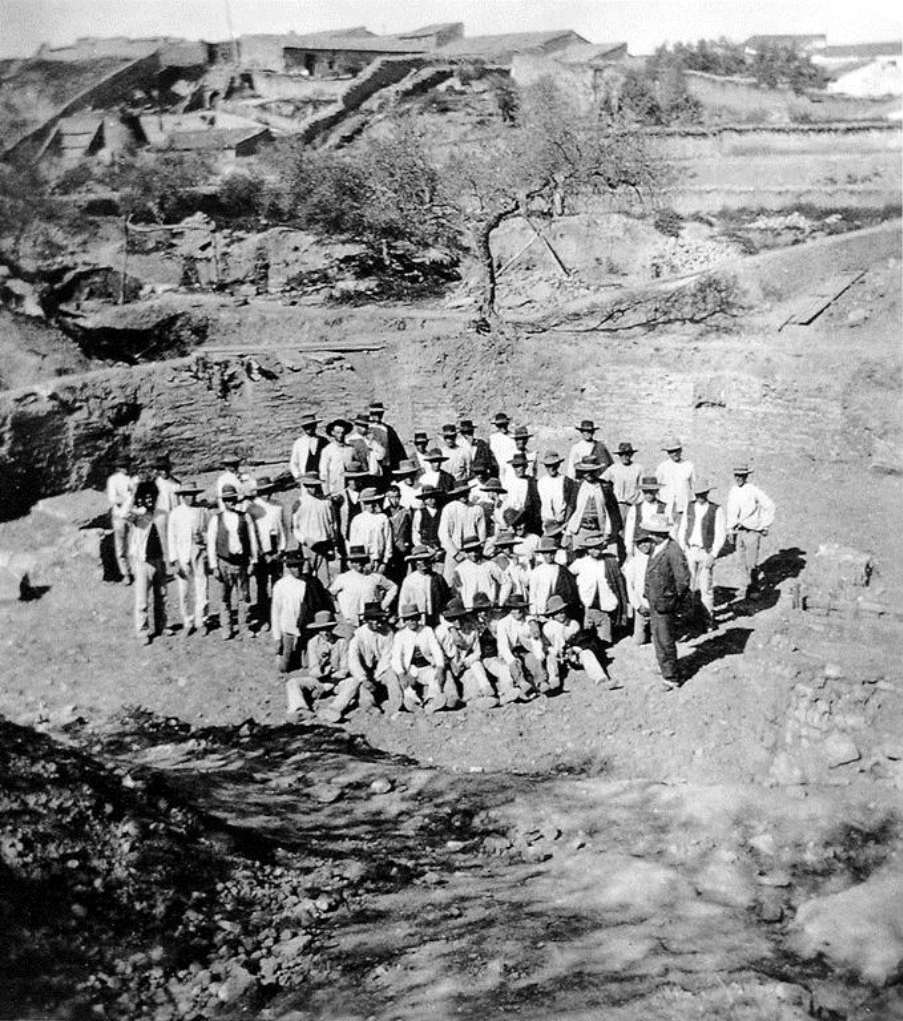

Huntington 1898





HS. Nueva York





ITALICA

RECIENTES DESCUBRIMIENTOS

Los Sres. Turistas que deseen visitar las exploraciones que se practican, encontrarán curiosos fragmentos de estatuas, mosaicos romanos y otros vestigios que atestiguan la grandeza de esta Ciudad.

ENTRADA, 1 PESETA.

DIRECCIÓN:

Entrada de Santiponce n.º 1.

ITALIQUE

M. M. les touristes qui sont priés de visiter ces dernières explorations trouveront des statues et plusieurs modèles des mosaïques et cours Romaines, qui temoignent l'importance de ces recentes decouvertes

ENTRÉE, 1 PESETA

ADRESS:

Entrada de Santiponce n.º 1.

Ruins of Itálica

Taurist wishing to visit the escavations which have recently been made on private undertaking, will find a great variety of mosaics, statues and ancients fragments shewing the magnificence of this by gone city

ENTRANCE FEE, 1 PESETA

ADRESS:

Entrada de Santiponce n.º 1.

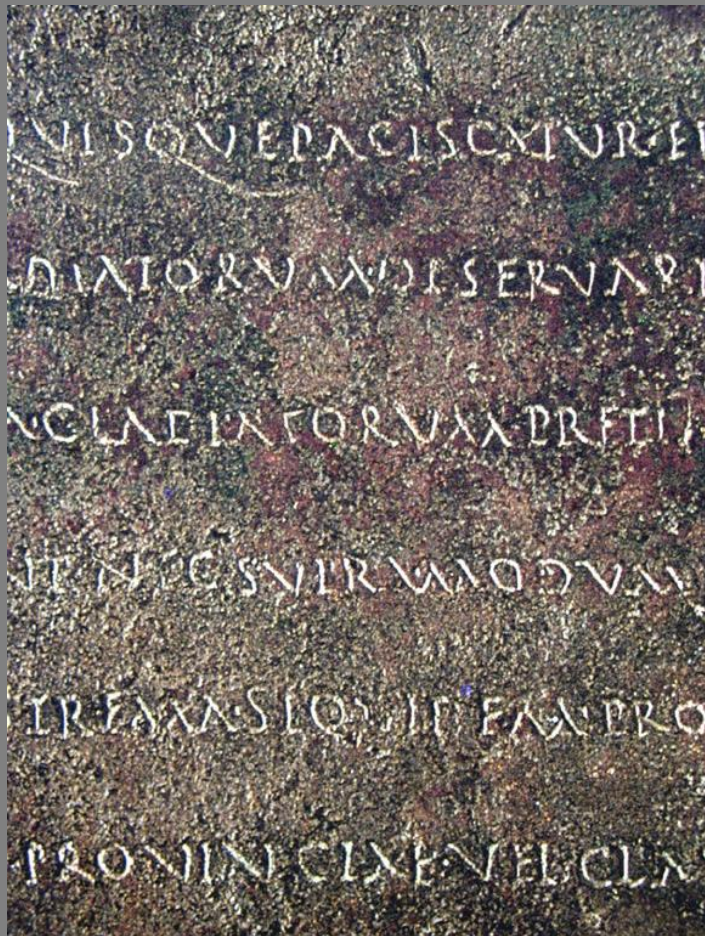

Aes italicense 1879



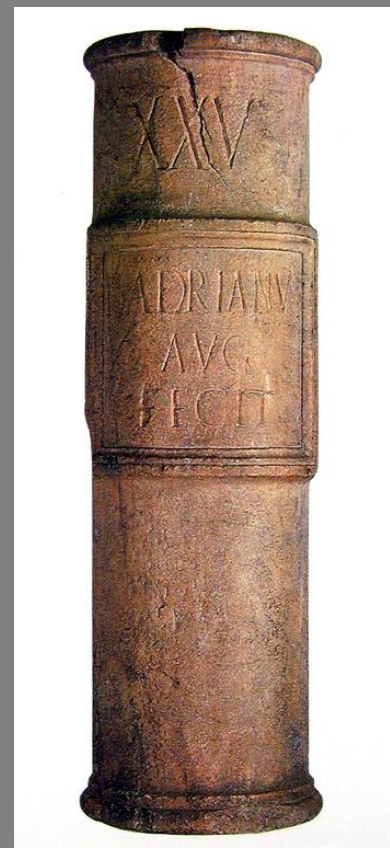
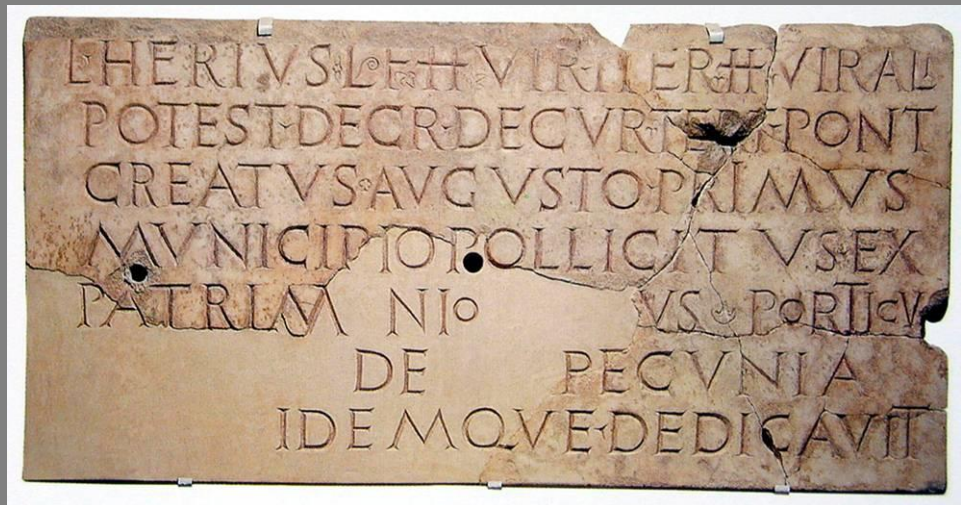
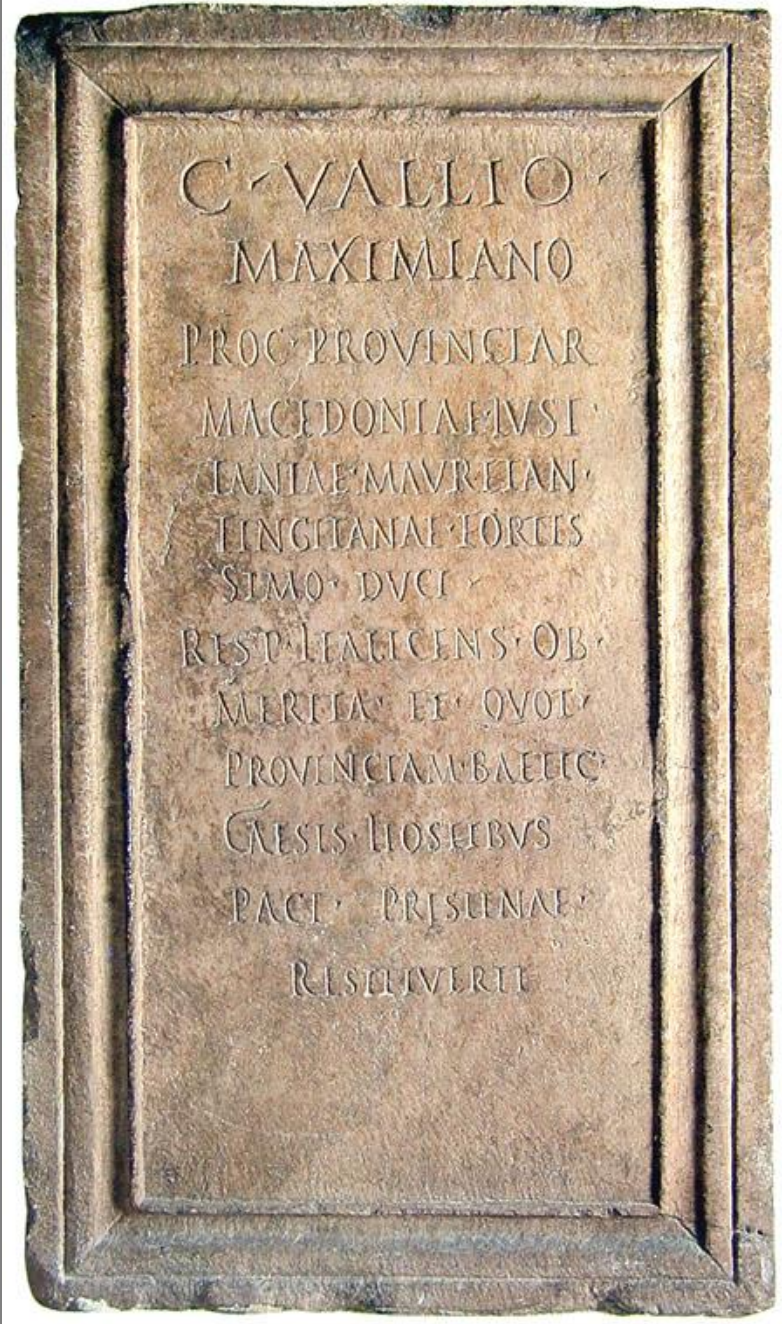



BARNA













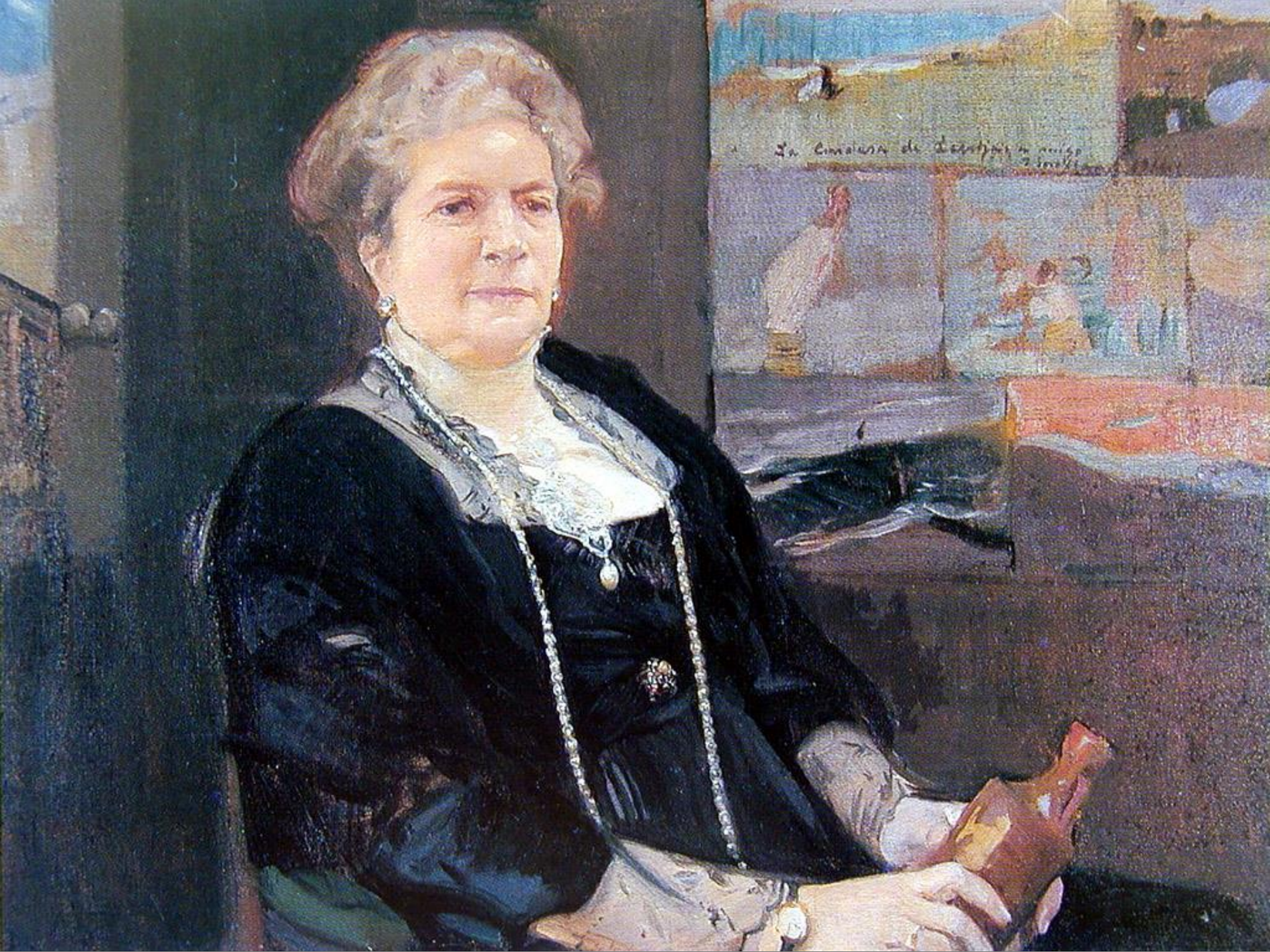

La Comtesse de Scarpone
1864

Fotografía

Nº 1.

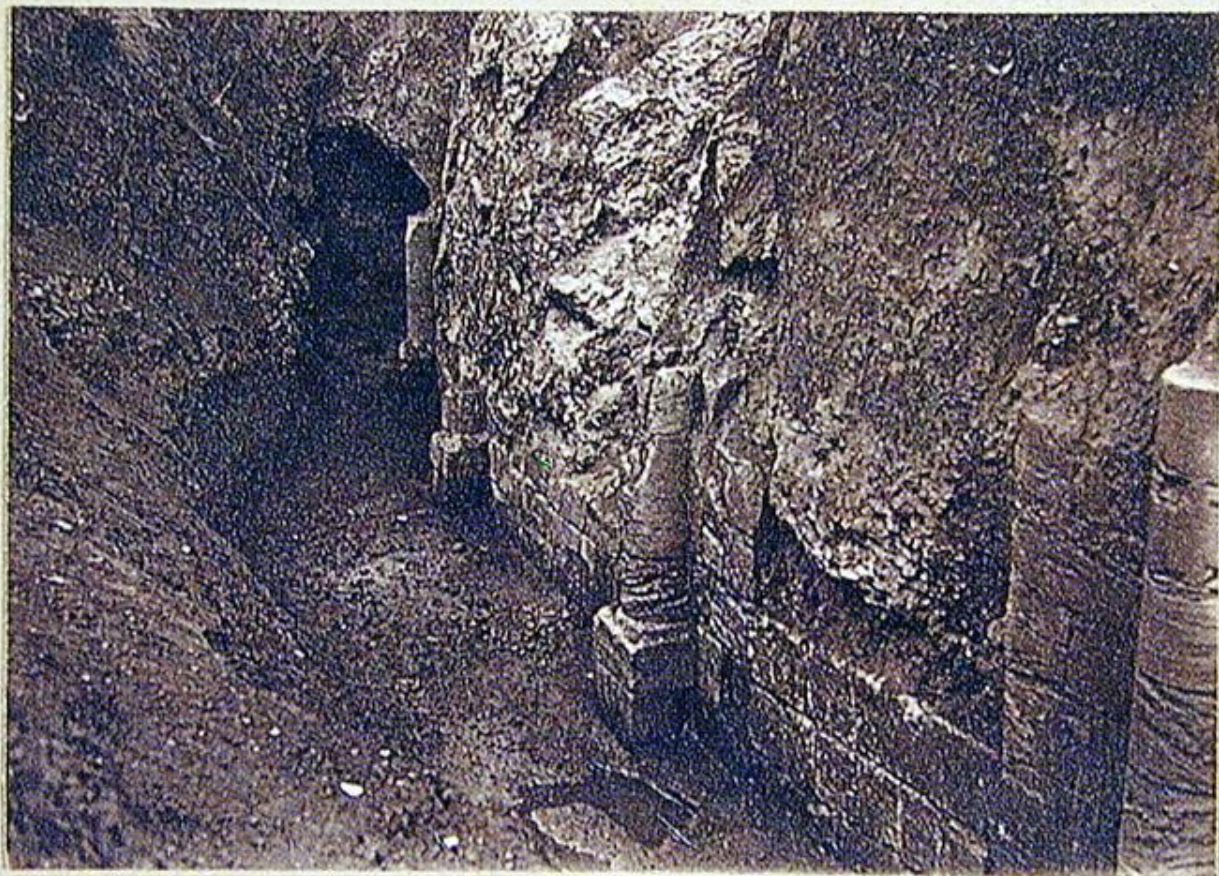

Descubrimientos efectuados por el Sr. Escavador oficial en la parte de Poniente del Anfiteatro, segun se hallaban antes del derrumbamiento de las tierras.

Fotografía n.º 5

1

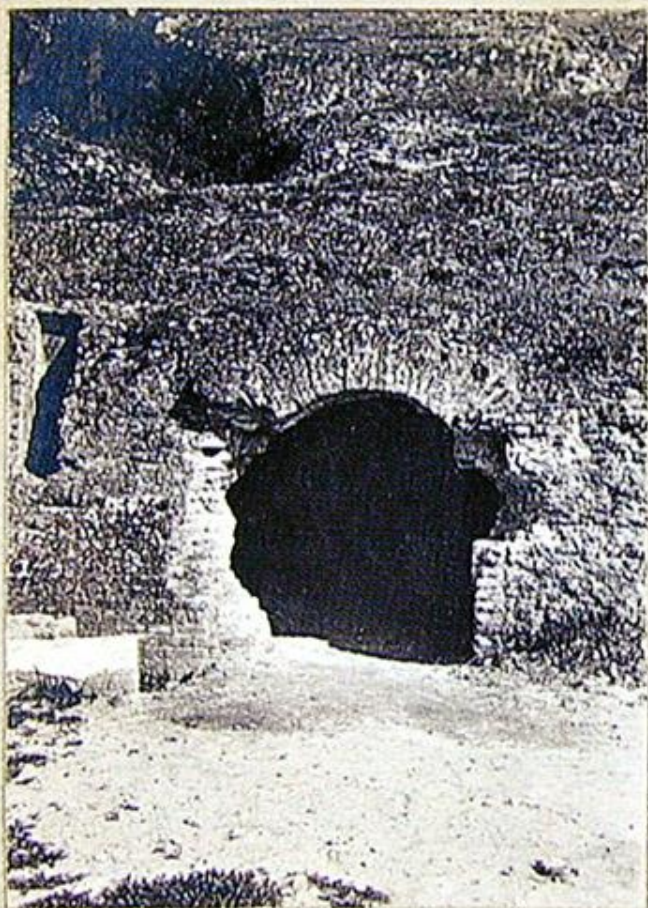

2



- 1 - Daños producidos en una de las puertas de entrada al Anfiteatro para facilitar el paso de vagones cargados de tierra procedente de las excavaciones practicadas por el Sr. Alvarado de los Rios.
- 2 - De como se hallaba dicha puerta antes de tales destrozos da idea esta fotografía.





Galería de entrada al Anfiteatro de 40,00 metros de longitud en cuyo pavimento se encuentra una capa de tierra de considerable espesor depositada por el Sr. Excavador oficial para establecer los rieles del servicio de vaguetas que tuvo hace dos años, la cual dejó reducida la altura de la bóveda a 3,33 metros; y especialmente su arco de entrada que solo tiene la de 1,97 metros.









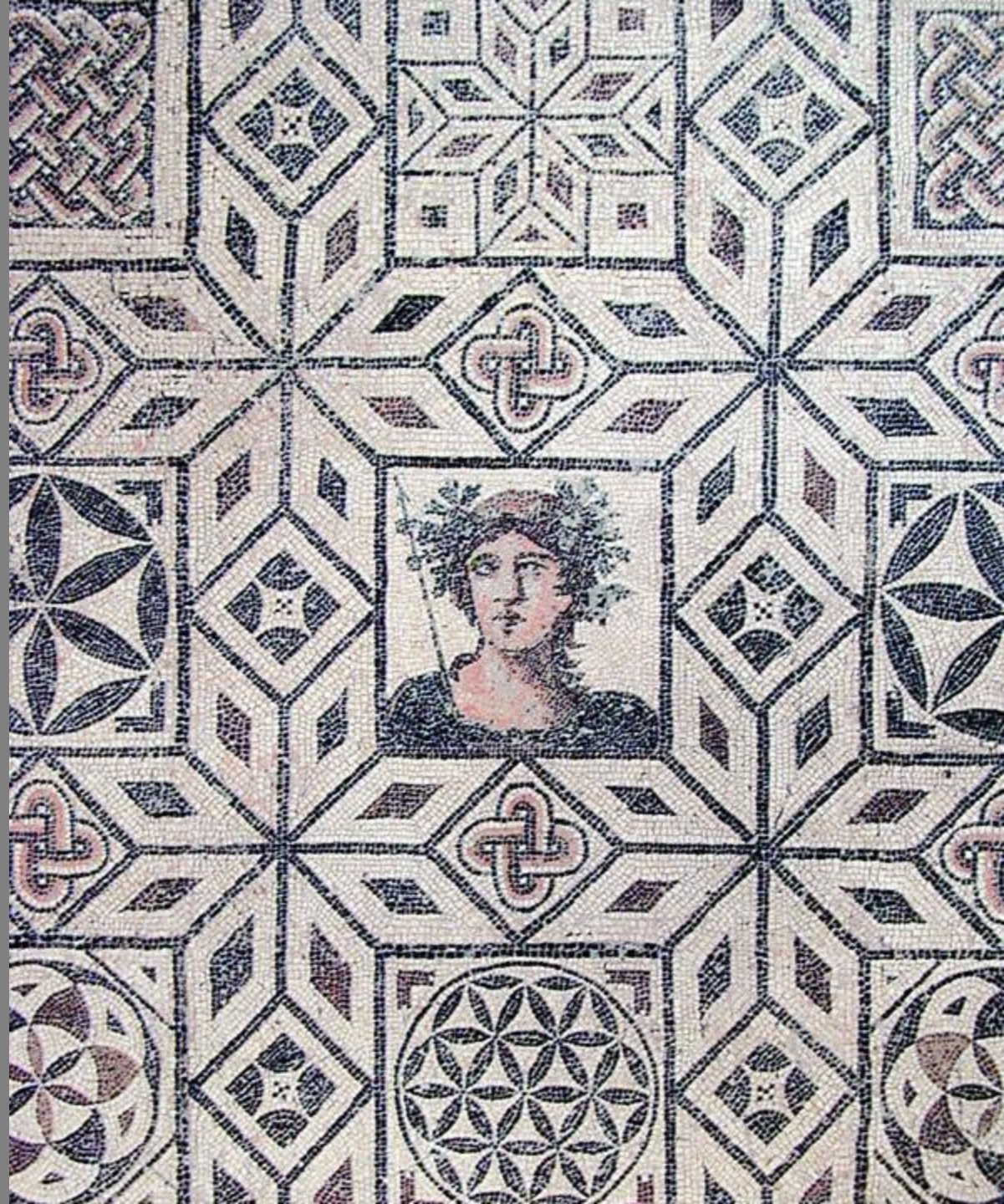





U

11

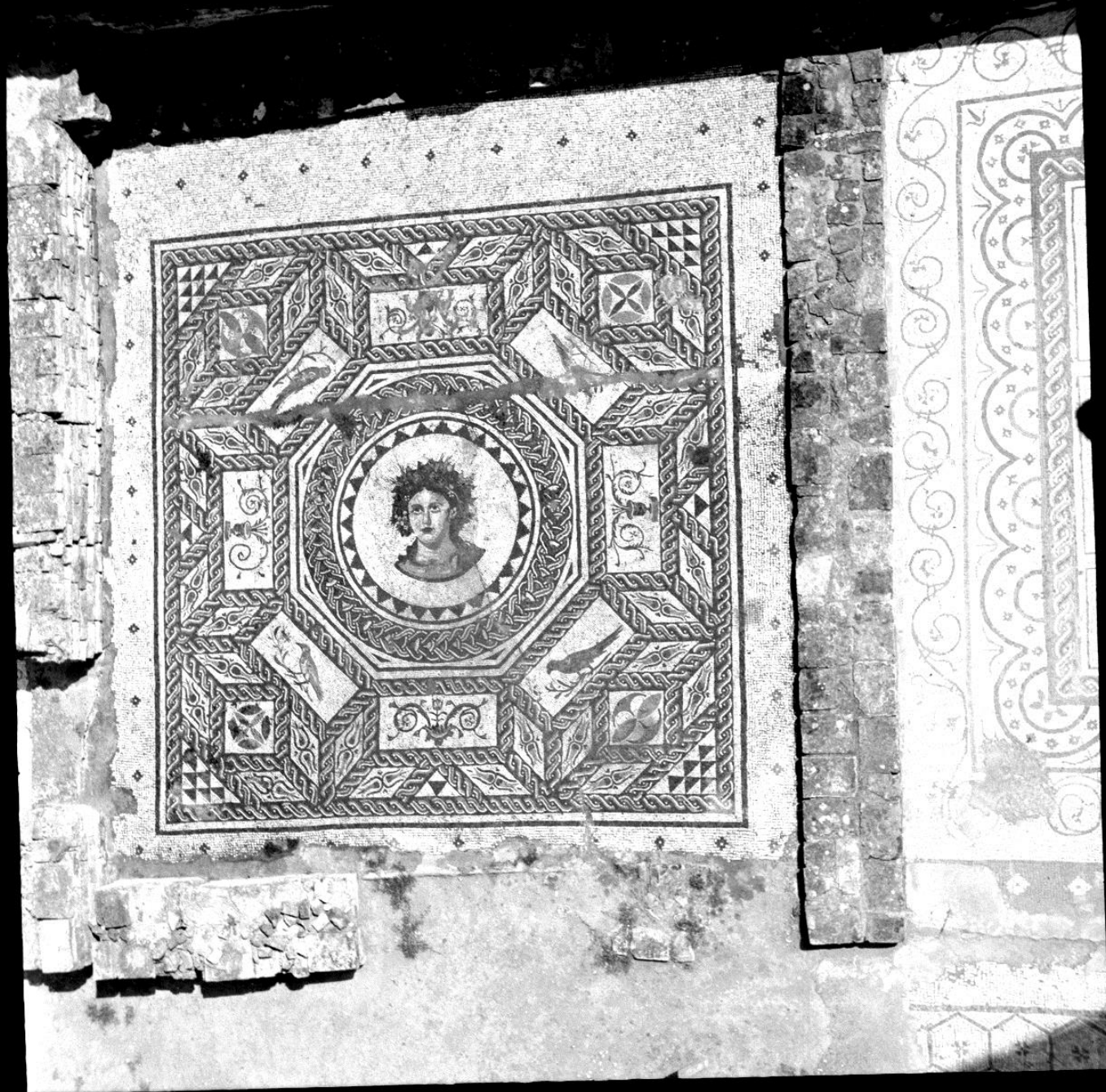



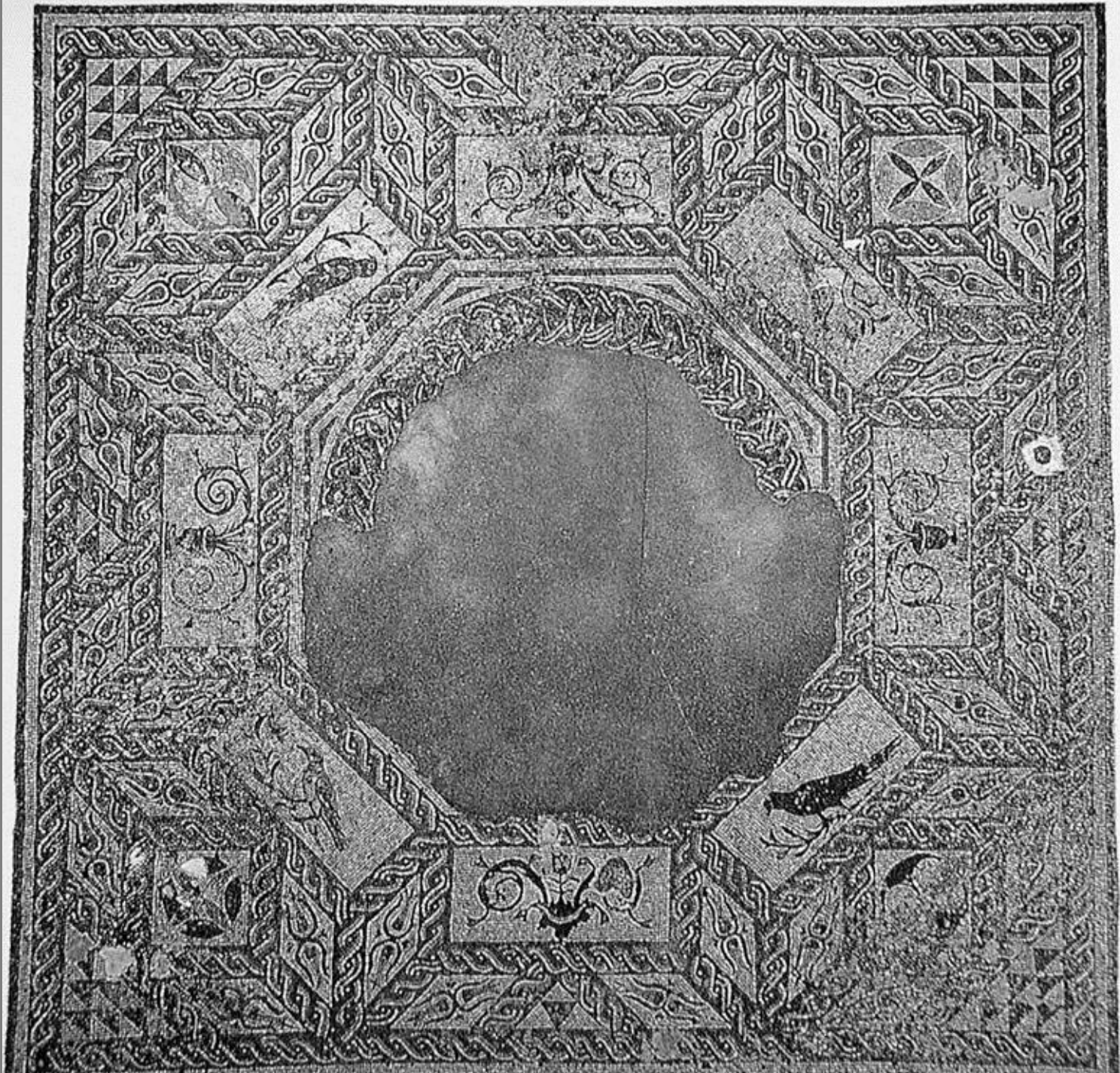

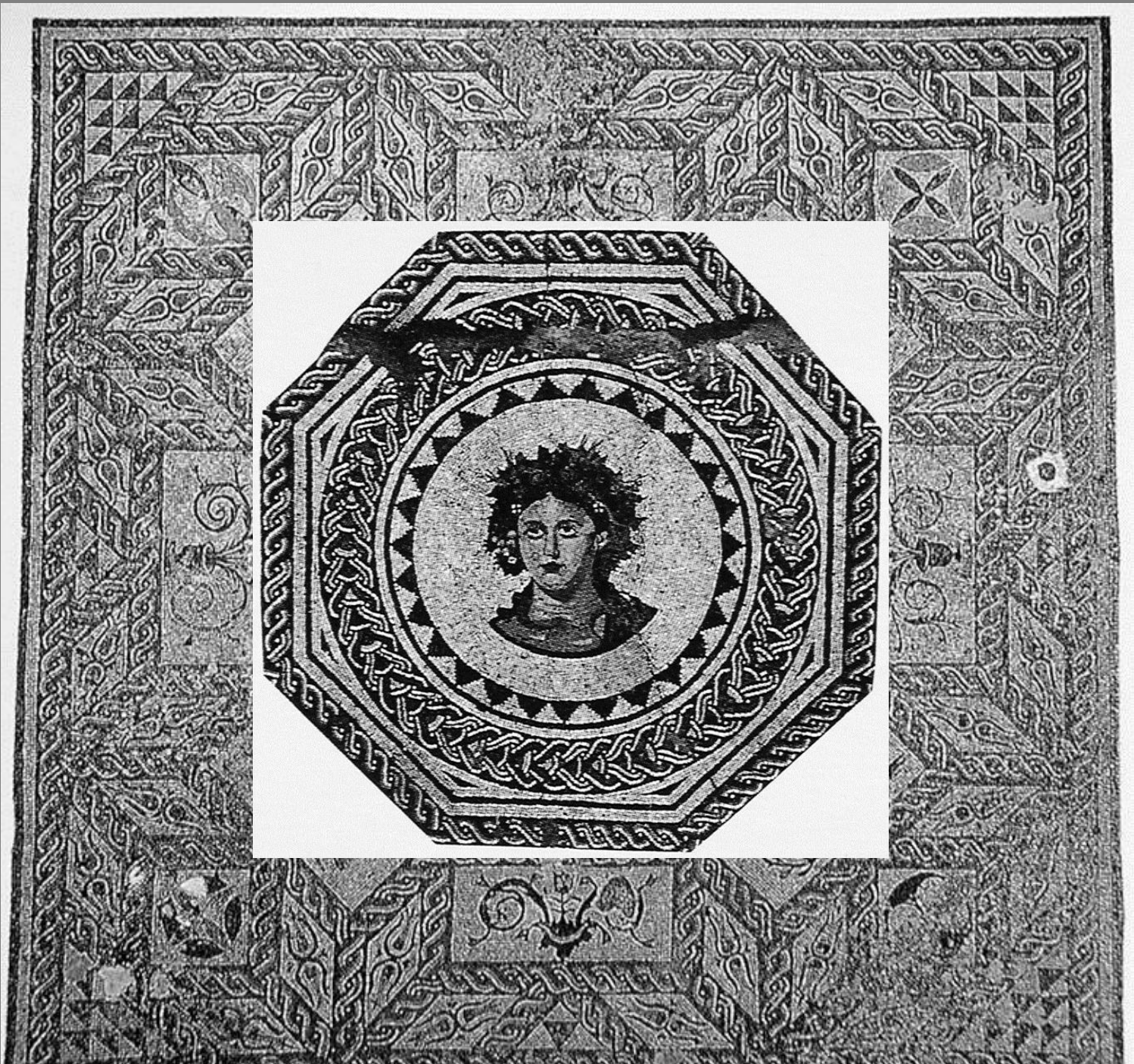





Me parece, pues, que sería mucho mejor dejar los objetos en el sitio en que se los encuentra y del mismo modo que estén y volver a componer los techos, cielos rasos, pisos y ventanas, para impedir la destrucción de las paredes y ventanas; volver a reconstruir la antigua cerca de la ciudad e incluir en ella las puertas, poner una guardia de soldados con algunos sabios instruidos en las artes ¿No sería este el museo más maravilloso del mundo? Una ciudad romana conservada entera como si sus habitantes acabasen de salir de ella un cuarto de hora antes

Viages de Chateaubriand en América, Italia y Suiza



1929









Figure 18. Vienna, Nat. Bibl. Cod. med. gr. 1, Fol. 47r.

DECOR: LOS
MOSAICOS
DE TEMA
LITERARIO



Mosaico de Hylas (Itálica)





Mosaico
de Hylas

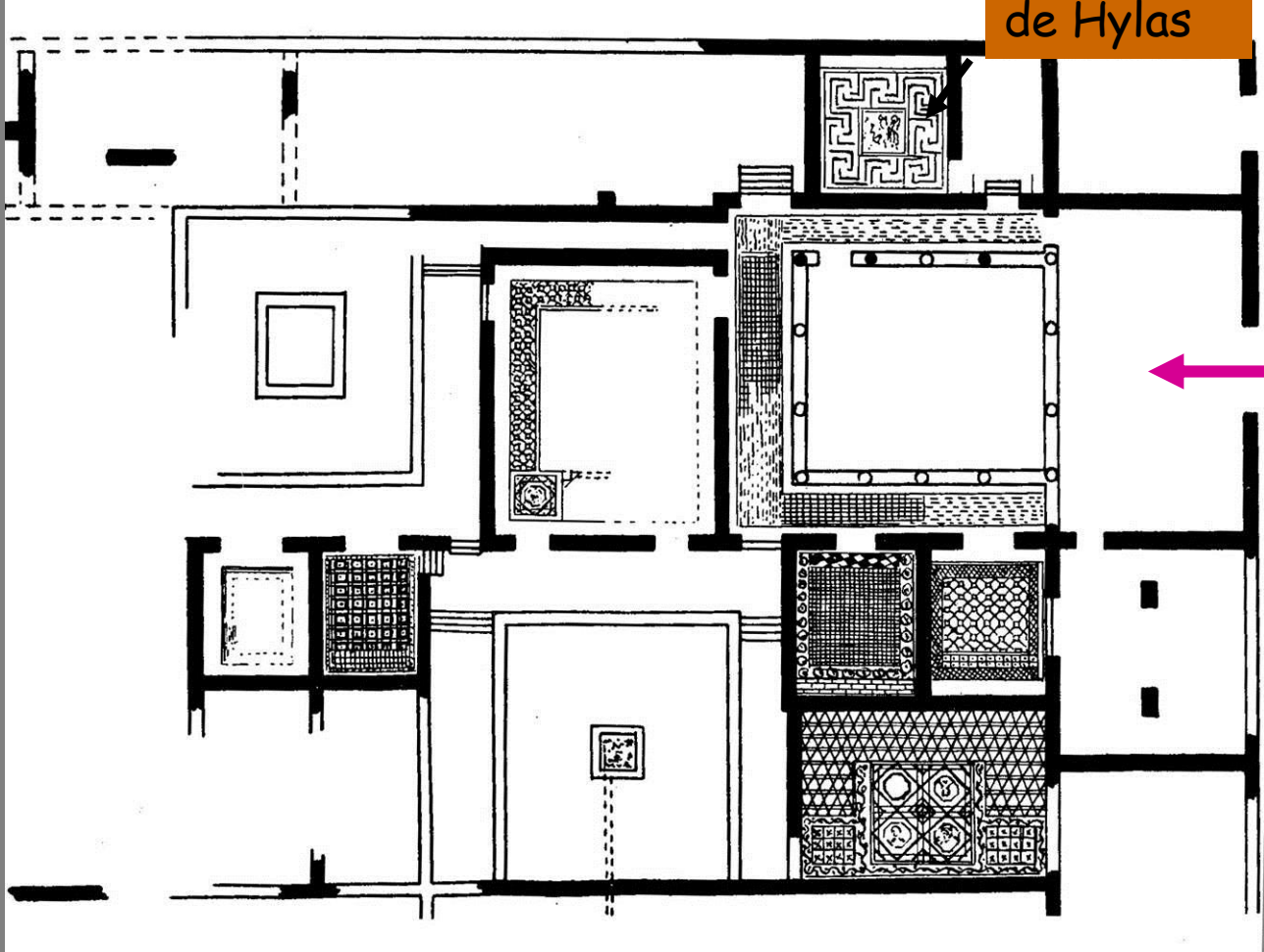



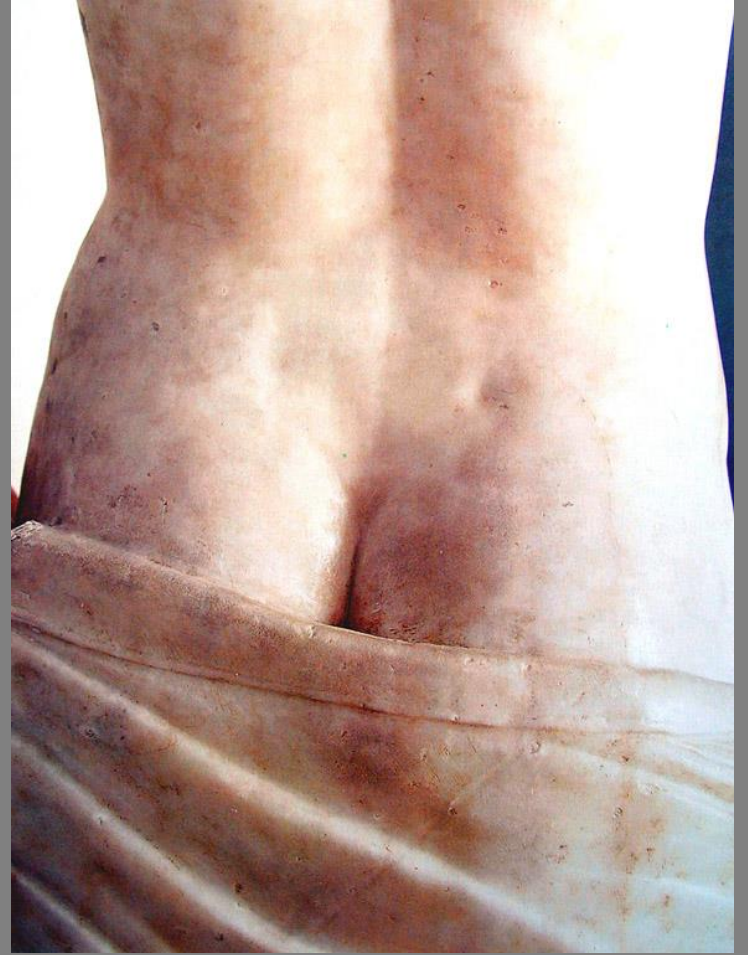



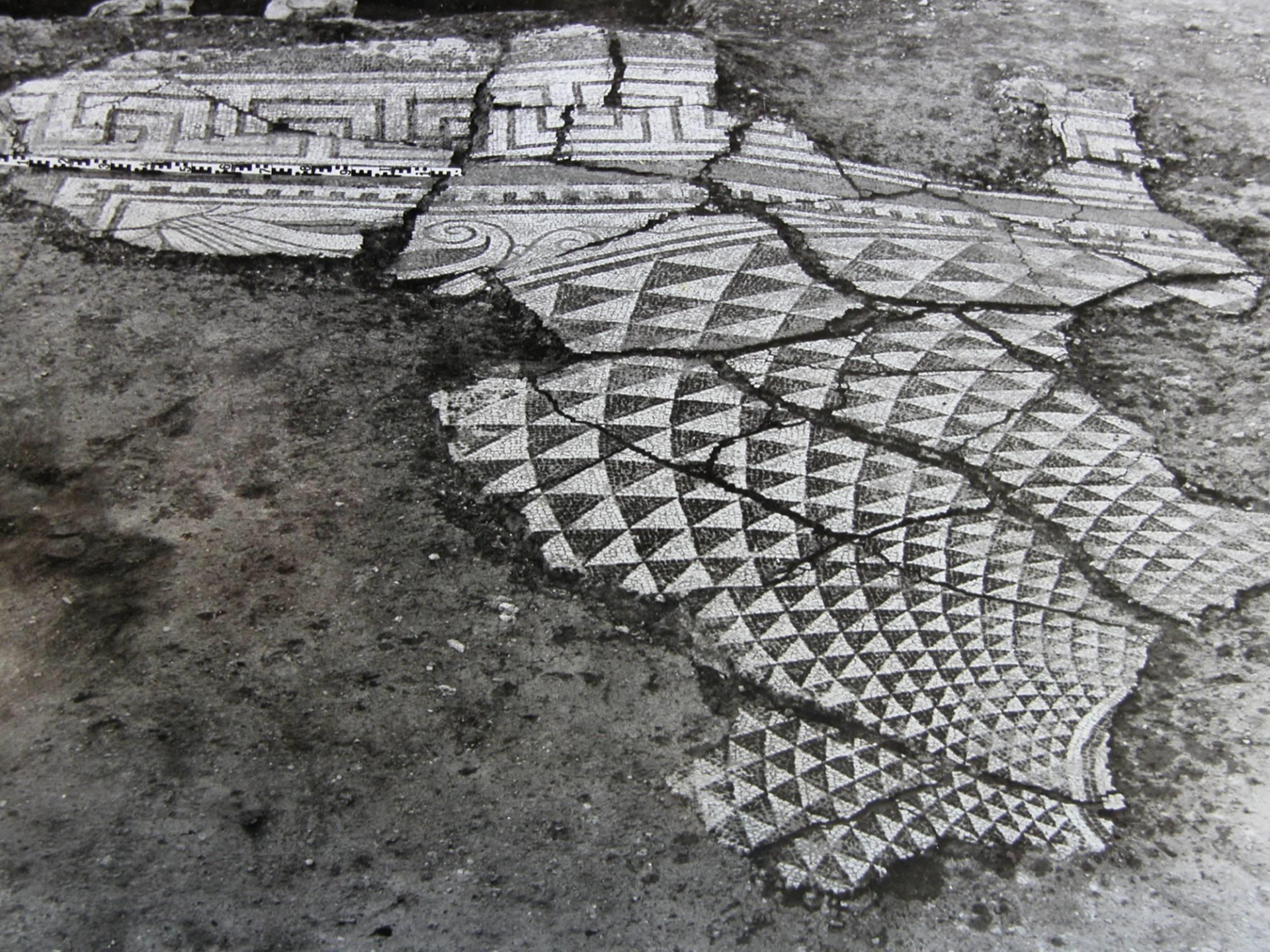















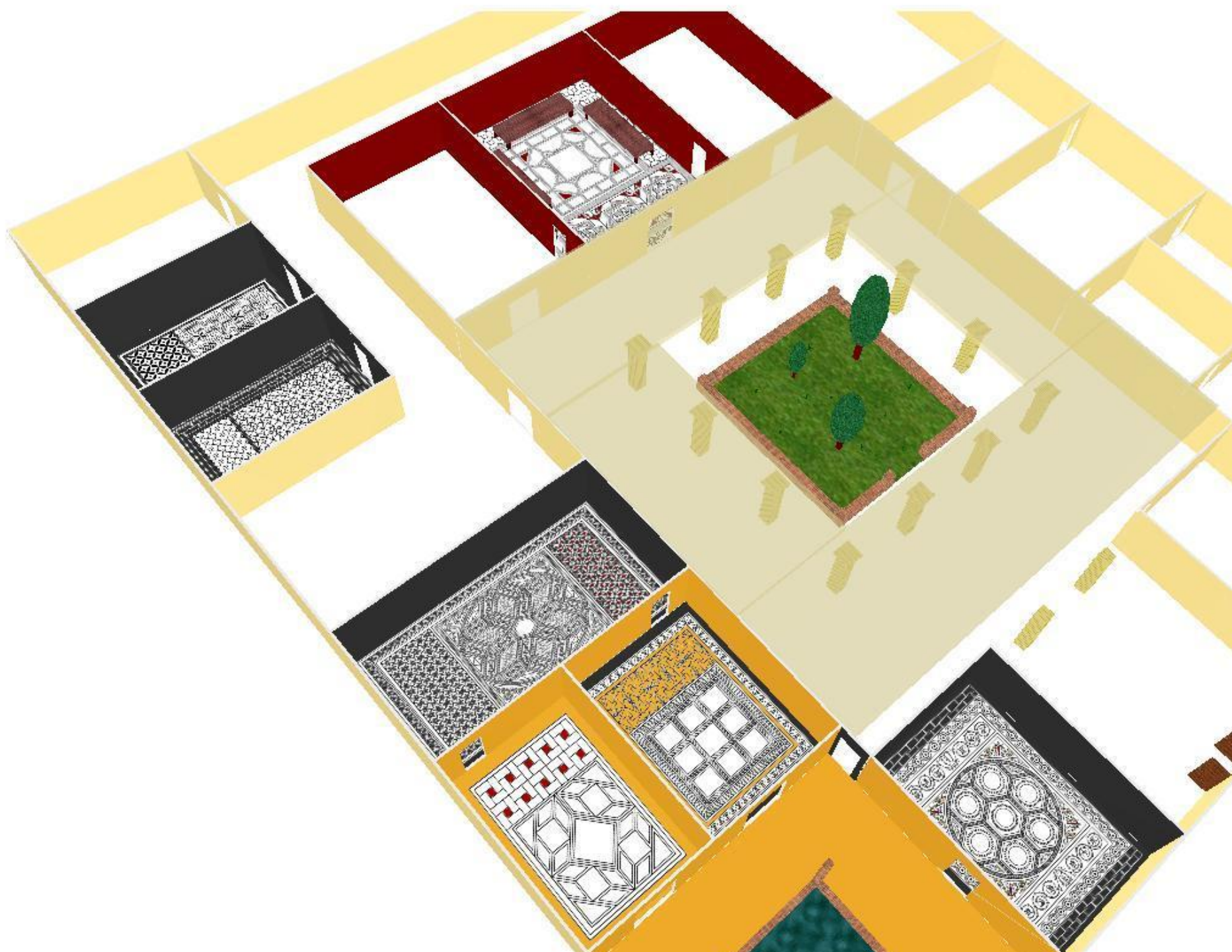





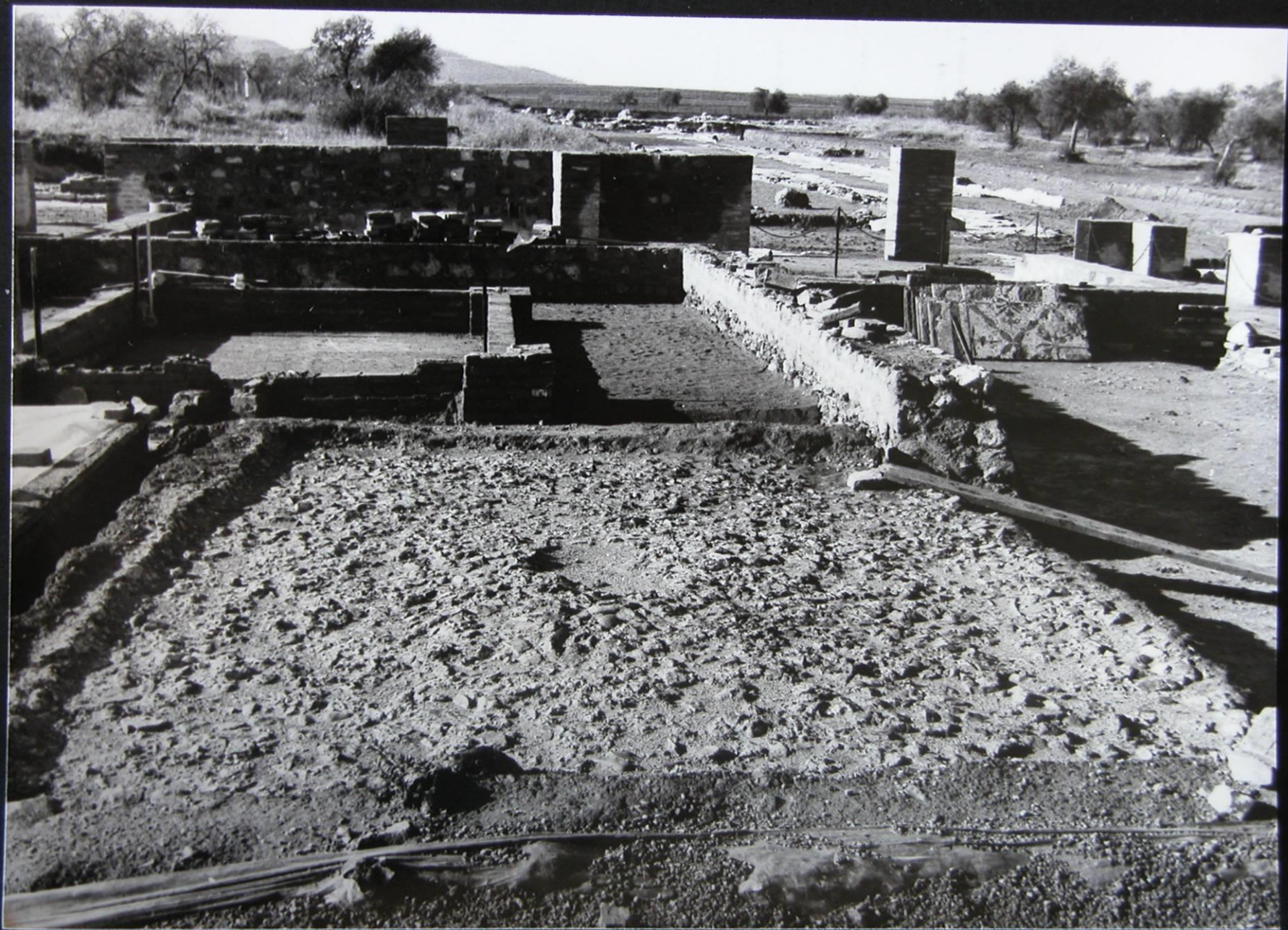



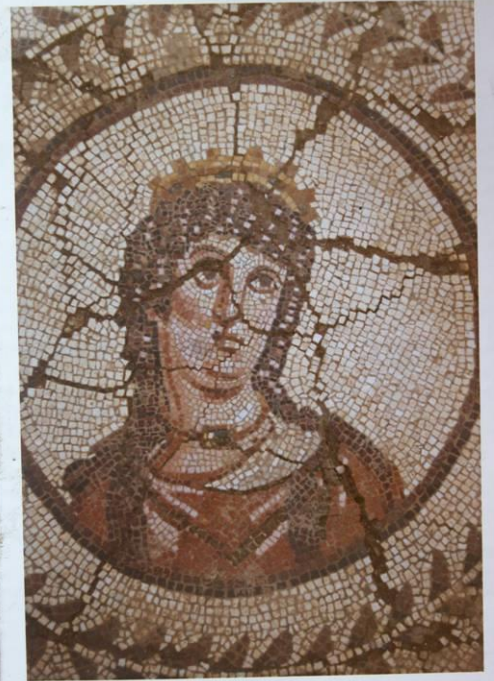
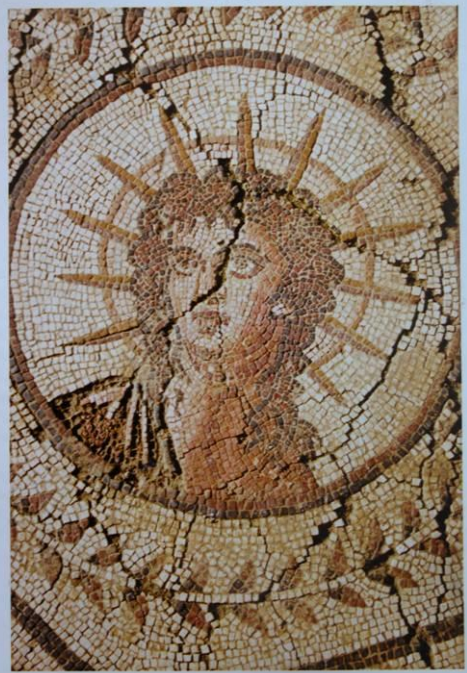







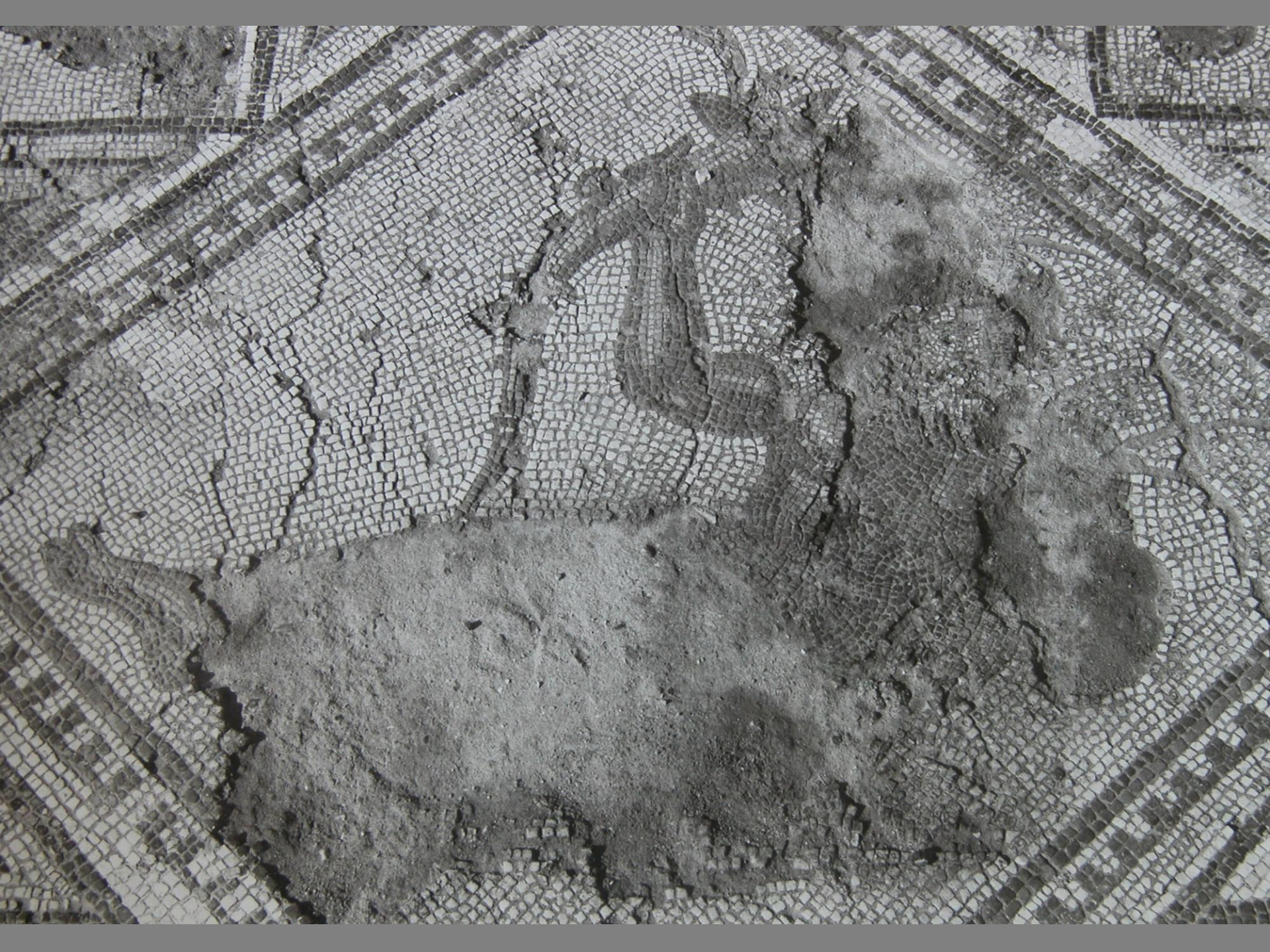

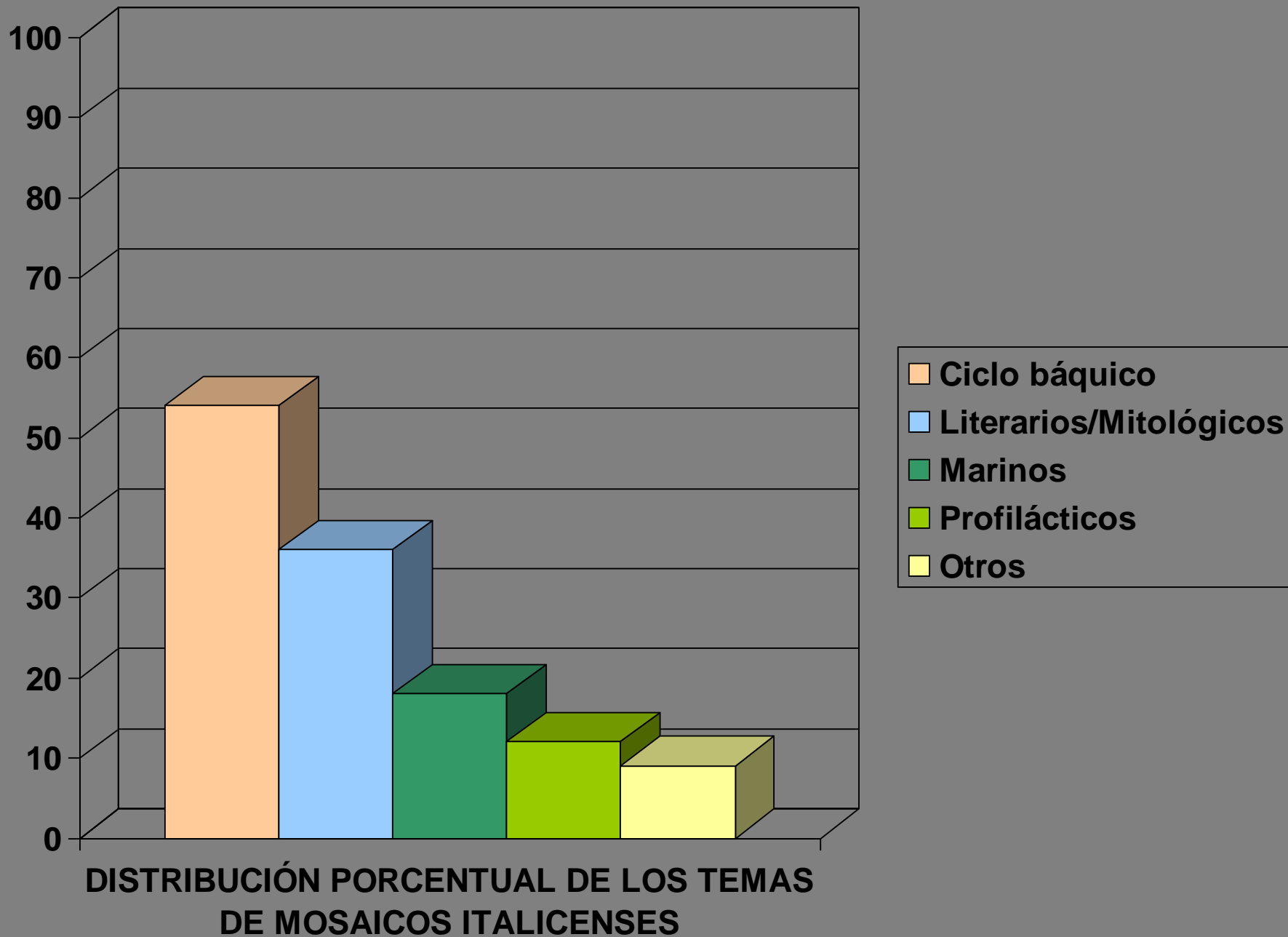

... cambió la suerte
voces alegres
en silencio mudo ...



























..este despedazado anfiteatro..















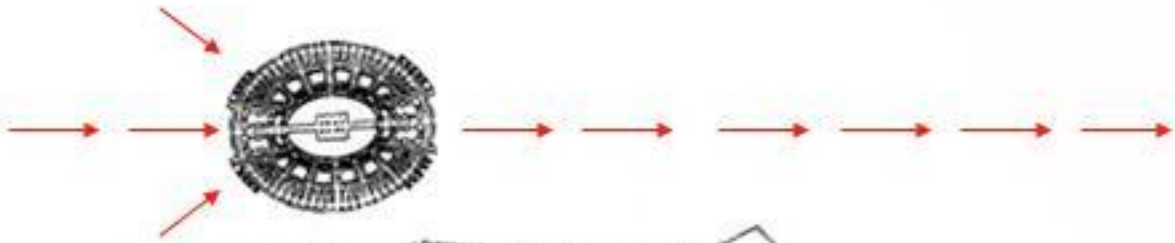







CASTELLUM AQUAE















0 5 10 20 30 40
m.

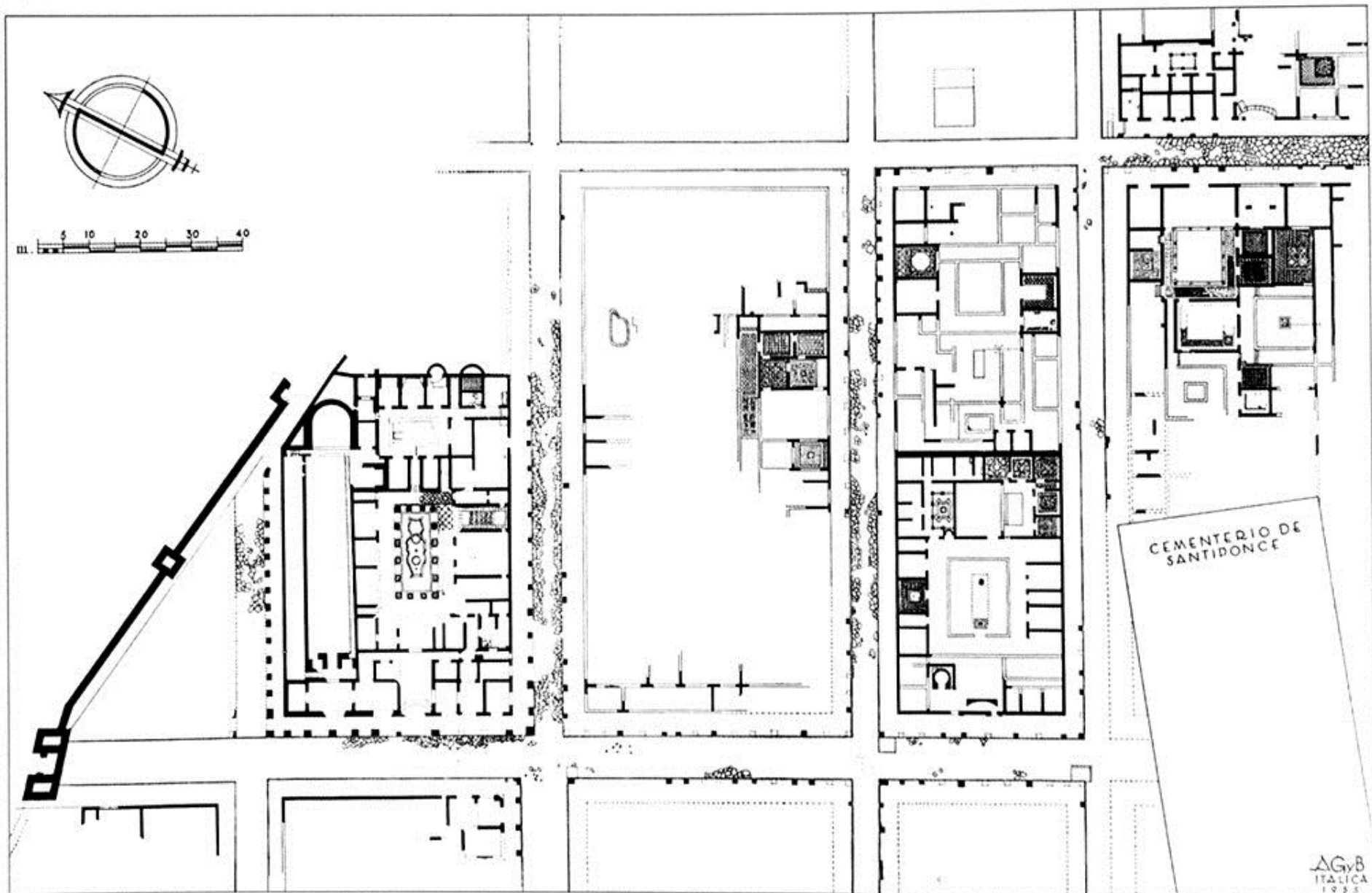

CEMENTERIO DE
SANTIDONCE



25 de julio de 1771

Pero siento que esas Escavaciones no hubiesen producido nada, y en cuanto a su escasez de tiempo a esta parte, ten paciencia si con mi acostumbrada ingenuidad te digo mi parecer, y es que procede del empeño tomado en querer descubrir las calles, y sacar la planta, y no en buscar en los edificios como se hazia en mi tiempo, y con lo cual tambien se conseguia sacar la planta, aunque mas lentamente, y asi mi parecer es que se devan proseguir, y yo me alegraria poder dirigirlas, y vivir tanto tiempo como seria necesario, para acavarlo todo como se debe.











REG. VI-INS-XIII

Fabio, si tu no lloras,
pon atenta la vista
en luengas calles destruidas ...







5 de diciembre de 1769

Pero siento que por obedecer en todo el consejo que dio el emperador de continuar en descubrir las Calles de Pompei siga la suma esterilidad de tales Escavaciones, pues sin faltar a ello se podria aplicar alguna porcion de la gente que trabaja a entrar en la Casas, y hallar algo, y con esto dar gusto al Emperador, y a mi tambien.





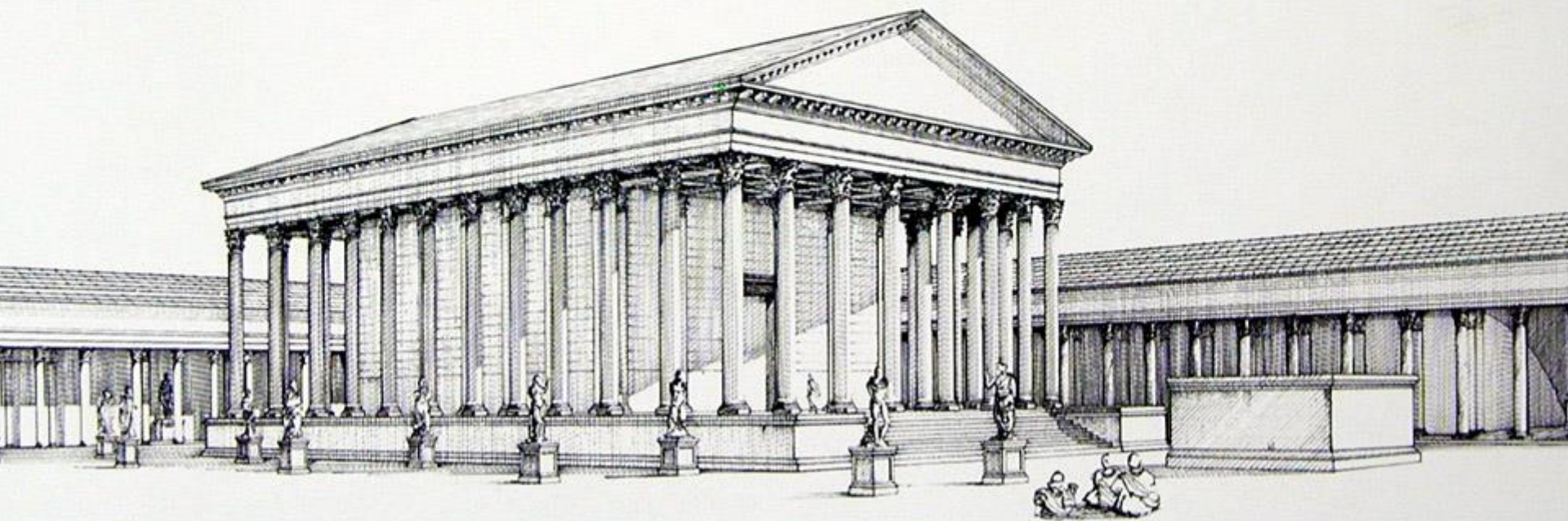

















La Lland-A









ΑΤΡΑΗΙΥΣΕΡΡΑΡ
ΔΕΣΤΙΕΙΔΕΜΟΚΑΥ



